



**Nombre del alumno: Seidy Jazmín  
Ramírez Castellanos**

**Nombre del profesor: María del Carmen  
López Silba**

**Nombre del trabajo: Cuadro Sinóptico**

**Materia: Fundamentos de enfermería**

**Grado y Grupo: 3°B**

Comitán de Domínguez Chiapas a 12 de Mayo de 2020.

# SISTEMA DE PRESTACIONES SANITARIAS

## SISTEMA NACIONAL DE SALUD

Ofrece a los ciudadanos, actividades preventivas, diagnósticas, terapéuticas, rehabilitadoras y de promoción y mantenimiento de la salud.

Está orientada por un lado al diseño e implantación de políticas de salud y por otro lado al ciudadano.

Organizadas por las administraciones públicas para preservar, proteger y promover la salud de la población.



## PRESTACIONES Y ATENCIONES SANITARIAS

Están reguladas, por la cartera de servicios prevista en la ley y en el real decreto, de acuerdo con los principios básicos que establece la Ley general de sanidad.

Universalización del derecho a la asistencia sanitaria y el de garantía de la igualdad de toda la población en cuanto a las prestaciones sanitarias.



## MODALIDADES

### -Atención Primaria

La asistencia sanitaria en la consulta y en el domicilio del paciente, las pruebas médicas, la administración de tratamientos y una atención específica para cada colectivo.

- Niños
- Mujeres
- Gente de la tercera edad.

### -Atención especializada

Es la atención en régimen hospitalario, las operaciones y la asistencia psiquiátrica.

### -Prestaciones complementarias

Como el orto protésica, el transporte sanitario, la dieta terapia o la oxigenoterapia en el domicilio.

### -Servicio de información y documentación sanitaria

Servicio de información a los pacientes y a los familiares de sus derechos y deberes, de los procedimientos administrativos y de la historia clínica.

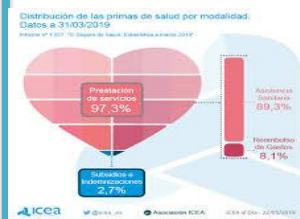

## **BIBLIOGRAFIA:**

<http://plataformaeducativauds.com.mx/assets/docs/files/asignatura/82dbff9c9b1c37bb62eb51aeb3883a4c.pdf>. PAG. 19-21