



Nombre de alumno: Esmeralda Méndez
López

Nombre del profesor: Felipe Antonio
Morales

Nombre del trabajo: Mapa Mental, AINE
Y GLUCOCORTICOIDES

Materia: Farmacología

Grado: 3

Grupo: A

AINE Y GLUCOCORTICOIDES

Medicamentos antiinflamatorios no esteroideos (AINE) reducen la fiebre y la inflamación y alivian el dolor.



Los AINE son

Los Glucocorticoides son

Potentes antiinflamatorios de pacientes con enfermedades inflamatorias

ASPECTOS MORFOLÓGICOS CORTEZA SUPRARRENAL

Las glándulas suprarrenales están ubicadas en el espacio retroperitoneal, cerca del polo superior de los riñones

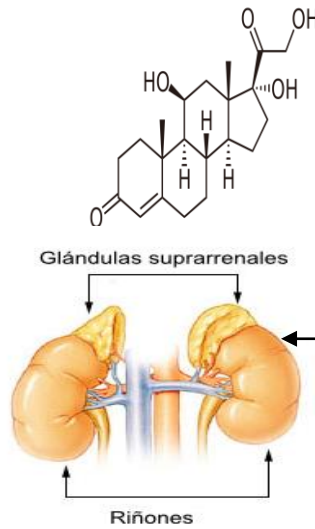

Tienen dos órganos endócrinos separados

La médula suprarrenal

La corteza suprarrenal

Que Segrega catecolaminas (adrenalina)

Zona fasciculada

Zona Glomerular

Zona Reticular

Cortisol
Corticosterona

Aldosterona
Desoxicorticosterona

Androstenodiona
Dehidroepiandrosterona
Testosterona

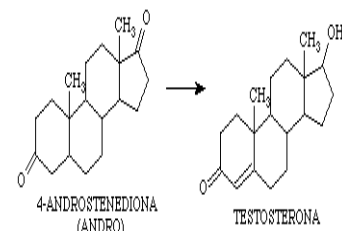
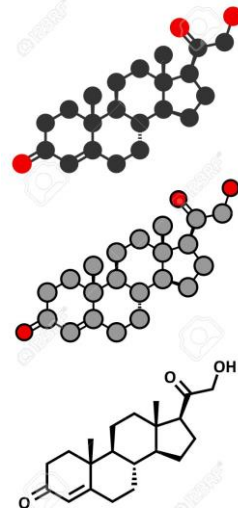

Acciones Farmacológicas

AINE

Analgésica

Antitérmica

Los AINE tradicionales incluyen

