



Nombre de alumnos: Salma Jacqueline Morales Santizo

Nombre del profesor: Marcos Jhodany Arguello Gálvez

Nombre del trabajo: Super Nota.

Materia: Salud Pública.

Grado: 3°

Grupo: A

+

Comitán de Domínguez Chiapas a 04 de Julio de 2020.

DEMOGRAFÍA

La estructura es la clasificación de sus habitantes según variables de persona, como: edad, sexo, estado civil, lugar de nacimiento, nacionalidad, etc.

El territorio es el lugar de residencia de las personas como: una nación, una región, una provincia, una ciudad, un municipio, etc.

La dimensión es el número de personas que residen normalmente en un territorio geográficamente bien delimitado.

Es el estudio de las poblaciones humanas en cierto tiempo desde un punto de vista de dimensión, territorio, estructura y características estructurales.



ES

Son procesos que determinan la formación, la conservación y la desaparición de las poblaciones. Intervienen procesos en la estructura de cada población como:

FECUNDIDAD

Es el número de los hijos que se producen en determinada población.



MORTALIDAD

Es el número de muertes que ocurren por determinada enfermedad en un lugar y tiempo específico.



MOVILIDAD

Es la distribución de personas que se presenta en una población determinada.

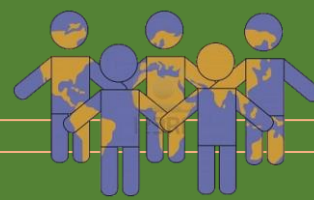

Se expresan en tablas demográficas, utilizando un censo total o muestreos.

Se usan mecanismos como la natalidad, la mortalidad, la familia, la fecundidad, el sexo, la edad, etc.



Es el estudio de las poblaciones humanas desde el punto de vista de la evolución en el transcurso del tiempo y los mecanismos por los que se modifica la dimensión, estructura y distribución geográfica poblacional.

Demografía Estática

Demografía Dinámica

- UDS universidad del sureste. 2020. Antología de salud pública. PDF. Recuperado el 03 de julio de 2020.