



LIC. EN ENFERMERIA

MATERIA:

SALUD PUBLICA

NOMBRE DEL PROFESOR:

ARGUELLO GÁLVEZ MARCOS JHODANY

SÚPER NOTA:

CÓLERA EN MÉXICO

NOMBRE DE ALUMNO:

CIFUENTES HERNANDEZ ARELY

GRADO Y GRUPO:

3 ER CUATRIMESTRE "A"

COMITAN DE DOMINGUEZ CHIAPAS 30 DE JULIO DEL 2020

¡CÓLERA!

El *Vibrio cholerae*, es un bacilo Gram negativo, curvo, perteneciente a la familia Vibrionaceae, móvil, flagelado, no forma esporas, mide de 2 a 5 micras de largo, sobrevive a temperaturas entre 22 ° C y 40 ° C y crece bien en medios alcalinos.

La infección se adquiere por la ingestión de alimentos o agua contaminada con el *Vibrio*, la dosis infectante es variable y depende del vehículo, requiriendo una menor dosis cuando el vehículo son corresponde a alimentos contaminados.

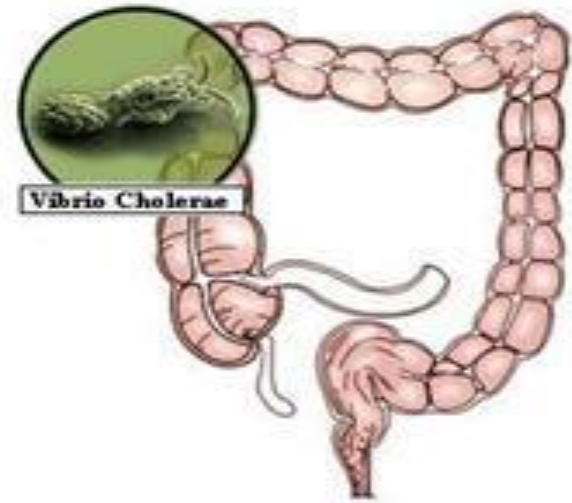

¡CÓLERA EN MÉXICO!

El cólera resurgió en México en 1991 como parte de la séptima pandemia, arrojando ese año un total de 2,690 casos, con una tasa de incidencia de 3.1 por 100 habitantes; durante el segundo año se presentaron 8,162 casos, lo que significó un incremento del 303% con respecto al año anterior.

- ❖ La tasa de incidencia en 1992 fue de 9.4 por cada 100 habitantes.
- ❖ Para 1993, el número de casos ascendió a 11,091 con una tasa de incidencia de 12 por 100 habitantes.
- ❖ En 1994, de manera extraordinaria, el total de casos no rebasó la cifra de 4,075, lo que representó un decremento del 71% con respecto a 1993.
- ❖ La tasa de incidencia en ese año fue de 4.5 por 100 habitantes. En el presente año, hasta el 26 de agosto de 1995, se habían reportado 9,105 casos acumulados en el año.
- ❖ El incremento observado en 1995 con respecto a los casos notificados en el mismo periodo en los dos años previos, se debe a diversos factores.

EVOLUCION DE LA LETALIDAD POR COLERA EN MEXICO 1993 - 1995

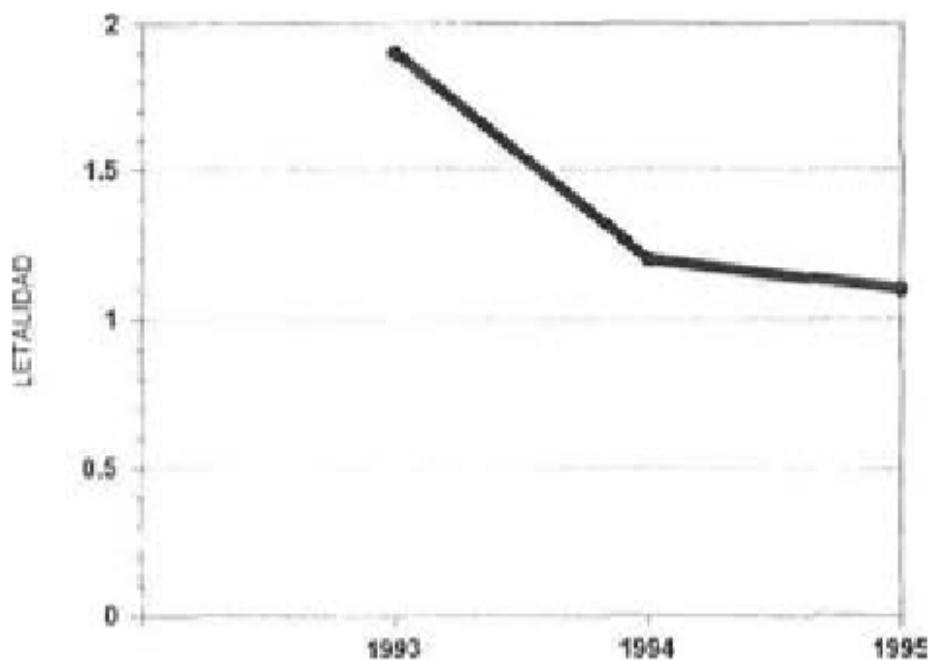

SITUACION EPIDEMIOLOGICA DEL COLERA 1993 - 1995*

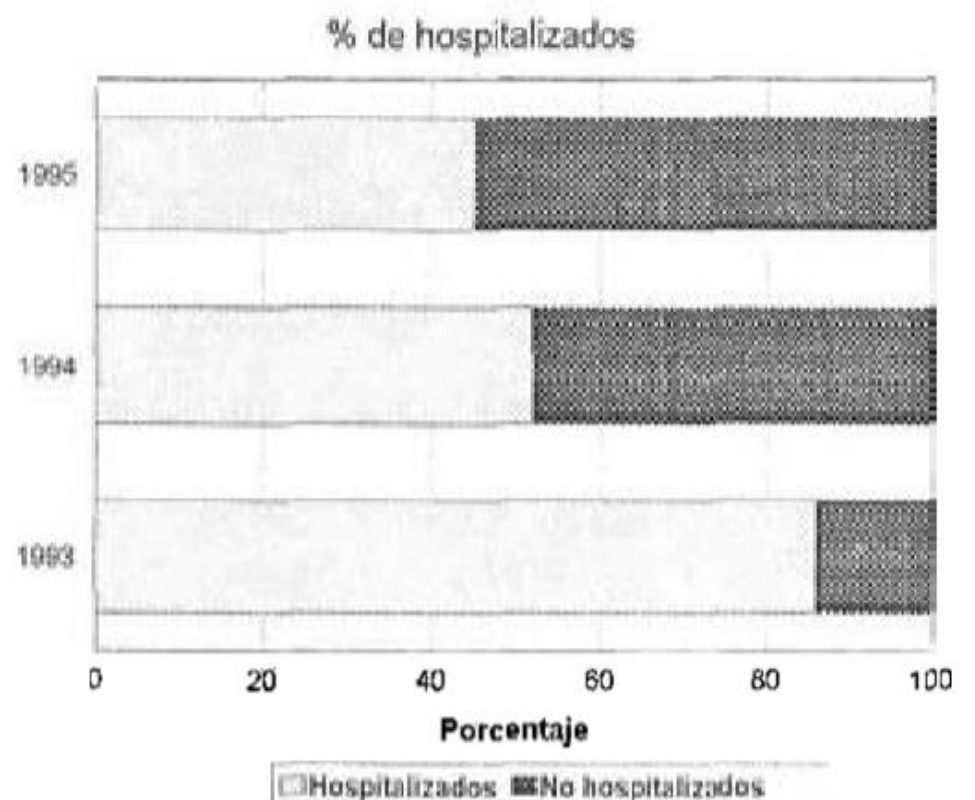

Causas



Bebiendo
agua
contaminada

Comiendo
alimentos
crudos o mal
lavados



Comiendo
con las
manos
sucias



Pequeños crustáceos
microscópicos que son
portadores de bacterias
pueden ser ingeridos por
los mariscos y peses y
pasar a nuestro organismo

Usando
utensilios
sucios



Síntomas

Los síntomas de la diarrea moderada o severa son:

Los signos de deshidratación severa son:

Diarrea
aguda
profunda



Decaimiento



Piel y
mucosas
secas



Vómitos



Pulso
débil



Como se evita



Hirviendo el agua antes de beberla



Lavarse las manos antes de comer



Lavando los alimentos que se va a consumir



Teniendo higiene en el hogar

Manteniendo la basura en depósitos tapados



Bibliografía:

<file:///C:/Users/hp/Desktop/arely/3%20cuatrimestre/colera.pdf>