



**Nombre de alumno:** Esmeralda Méndez López

**Nombre del profesor:** Marcos Jhodany Arguello

**Nombre del trabajo:** súper nota de diagnóstico de salud

**Materia:** Salud Publica

**Grado:** 3

**Grupo:** A

# Situación demográfica y epidemiológica

**Demografía estática:** Permite el conocimiento de la población en un momento determinado nos permite ser útil para todos aquellos estudios que concuerdan con el tiempo da componente de esa población valorados cuantitativamente y los características de esa población,

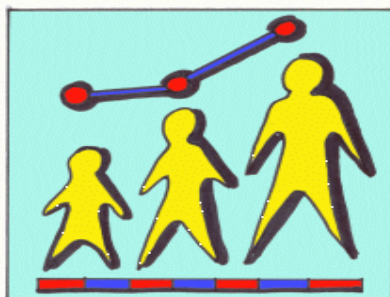

Fundamentalmente: estructura por edad, sexo, nivel cultural, economía, lugar de residencia



Dimensión

Es el número de personas que residen normalmente en un territorio geográficamente bien delimitado.



Territorio

Es el lugar de residencia de las personas que puede globalizarse o desagregarse como, por ejemplo, una nación, una región, una provincia, una ciudad, un municipio, etc.



Estructura

Es la clasificación de sus habitantes según variables de persona,



Según las Naciones Unidas, estas variables son: edad, sexo, estado civil, lugar de nacimiento, nacionalidad, lengua hablada, nivel de instrucción, nivel económico y fecundidad.



## Demografía dinámica:

Evolución de la población a lo largo del tiempo y mecanismo que intervienen (nacimientos, fallecimiento, migraciones).

