

**Nombre del alumno: Karen Michelle
Blakely Becerra**

Nombre del profesor: Aldo Irecta

Nombre del trabajo: Emprendedor

Materia: Taller del emprendedor

Grado: 9no

Grupo: Diseño gráfico

Anatomía de tu emprendedor

Emprendedor: es una persona que diseña, lanza y pone funcionamiento un negocio, partiendo de una innovación.

Características

- Compromiso total, determinación y perseverancia
- Capacidad para alcanzar metas
- Persistencia en la solución de problemas
- Realismo
- Autoconfianza
- Altos niveles de energía
- Busca de realimentación
- Control interno alto
- Toma de riesgos calculados
- Baja necesidad de estatus y poder
- Integridad y confiabilidad

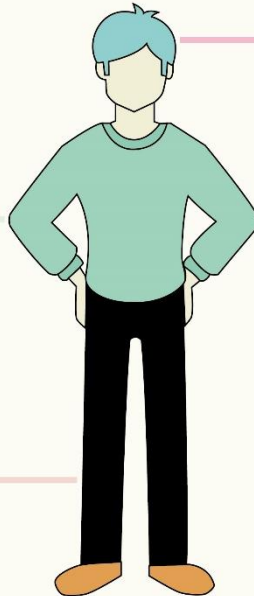

Creatividad

- Artística= juega con lo emocional
- Científica= se concentra en lo racional y con la aplicación práctica de sus descubrimientos
- Ordinaria= aparece en situaciones normales de la vida
- Excepcional= rompe paradigmas y genera cambios relevantes y trascendentes en la vida
- Divergente= puede dar muchas respuestas a una sola pregunta
- Convergente= se mueve hacia una sola respuesta

Creatividad: proceso mental que consiste en la capacidad para dar existencia a algo nuevo, diferente, único y original

Tipos

- Administrativo= hace uso de la investigación y del desarrollo para generar nuevas y mejores formas de hacer las cosas
- Oportunista= busca constantemente las oportunidades y se mantiene alerta ante las posibilidades que le rodean
- Adquisitivo= se mantiene en continua innovación, la cual le permite crecer y mejorar lo que hace
- Incubador= crea unidades independientes que al final se convierten en negocios nuevos, incluso a partir de alguno ya existente
- Imitador= genera sus procesos de innovación a partir de elementos básicos ya existentes