

An aerial photograph of a volcanic crater. A bright red lava flow is visible, winding through the dark, rocky terrain of the crater. The surrounding walls of the crater are dark and textured, with some areas appearing to be covered in ash or smaller rock formations. The overall scene is dramatic and captures the raw power of a volcanic eruption.

Universidad Del Sureste

Gabriela Najera Bravo

6to

Diseño Grafico

TALLER DE MULTIMEDIA

Lic. Erika Natyeli Quintero Juarez

Cuidado con los Colores

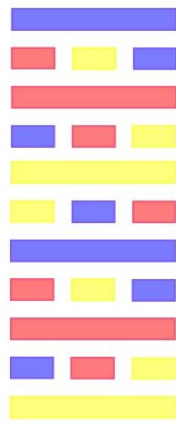

Storyboard (final)



Tipografía con el nombre del juego aparece



Mano chasqueando

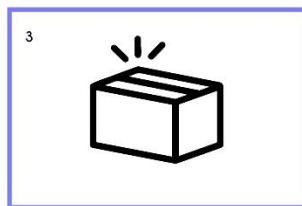

Empaque del juego aparece y comienza a abrirse.

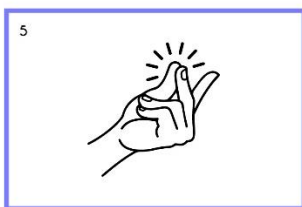
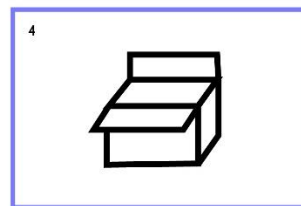

Mano chasqueando

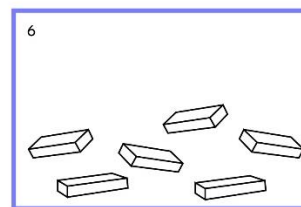

Piezas del juego aparecen regadas

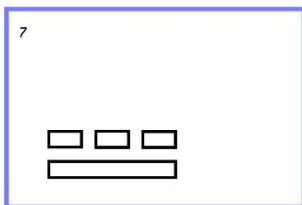

Las piezas se van formando una encima de otra formando la torre

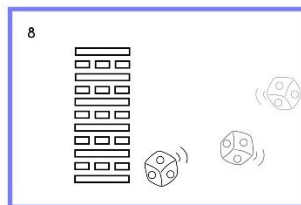

Una vez terminada la torre, el dado sale saltando quedándose a un costado de la torre.

Técnica Pixilación

Producción

Materiales:

Juego elaborado, dado, tela para el fondo, cinta para sostener la tela, story board para seguir como guía.

Cámara:

Para sostener el teléfono use una gaveta, para dar altura y el borde para sostener el teléfono sin problema a moverse, también use una pequeña piedra para dar soporte al teléfono.

Proceso Creativo



Materiales y pruebas



Proceso creativo

