



# Desarrollo Humano.

Licenciatura en Derecho.

Pedro Damián Moreno Trujillo.

6to Cuatrimestre.



Lic. Javier Ivan Godines Hernández.

## Emoción.

Las emociones son respuestas complejas de nuestro organismo ante estímulos exteriores. Estas respuestas se manifiestan de forma física (sudar, enrojecer, tener palpitaciones, llorar... y de forma conductual ponerse a correr, llorar, abrazar a alguien.

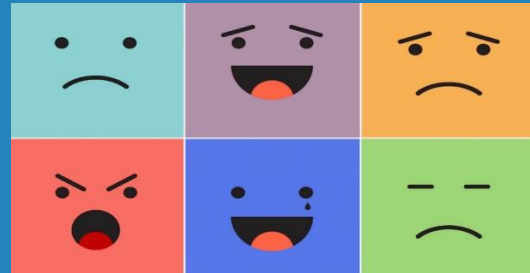

## Sentimiento.

El sentimiento es la suma de emoción más pensamiento. Es la experiencia subjetiva de nuestra experiencia emocional.

## El Sistema Límbico.

Las emociones, en un primer momento, se sitúan en el sistema límbico, que es un complejo de neuronas situadas en el cerebro y constituido por varias partes: el tálamo, el hipotálamo, la amígdala y el hipocampo.

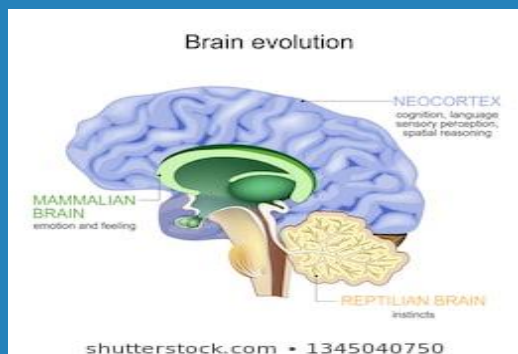
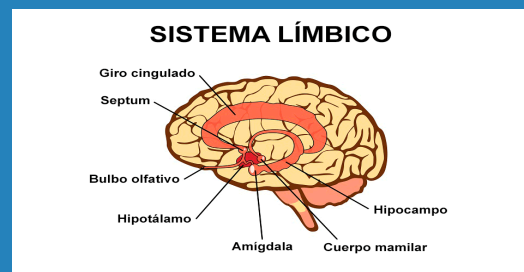

## El Neocórtex.

El neocórtex es la parte inteligente y voluntaria del cerebro, y forma parte de la corteza cerebral o córtex. Está formada por seis capas de la zona más externa del cerebro. Controla y regula la percepción, el conocimiento, la conciencia y la memoria, tanto a corto como a largo plazo.

## ¿Es lo mismo emoción que sentimiento?

Una emoción es una respuesta que da el cuerpo ante un estímulo determinado, mediante un proceso biológico complejo. El sentimiento es una respuesta del cuerpo elaborada mentalmente, a partir de la relación con la emoción.

