Título del trabajo

Teoría de Sigmund Freud Erikson

Docente

Lic. Gravéele Sánchez rosa

Alumno

Martin Gómez Santis

Materia

Etapas del desarrollo

Grupo

A

Grado

Tercer cuatrimestre

Lugar

Ocosingo Chiapas

Fecha de entrega

4de julio de 2020

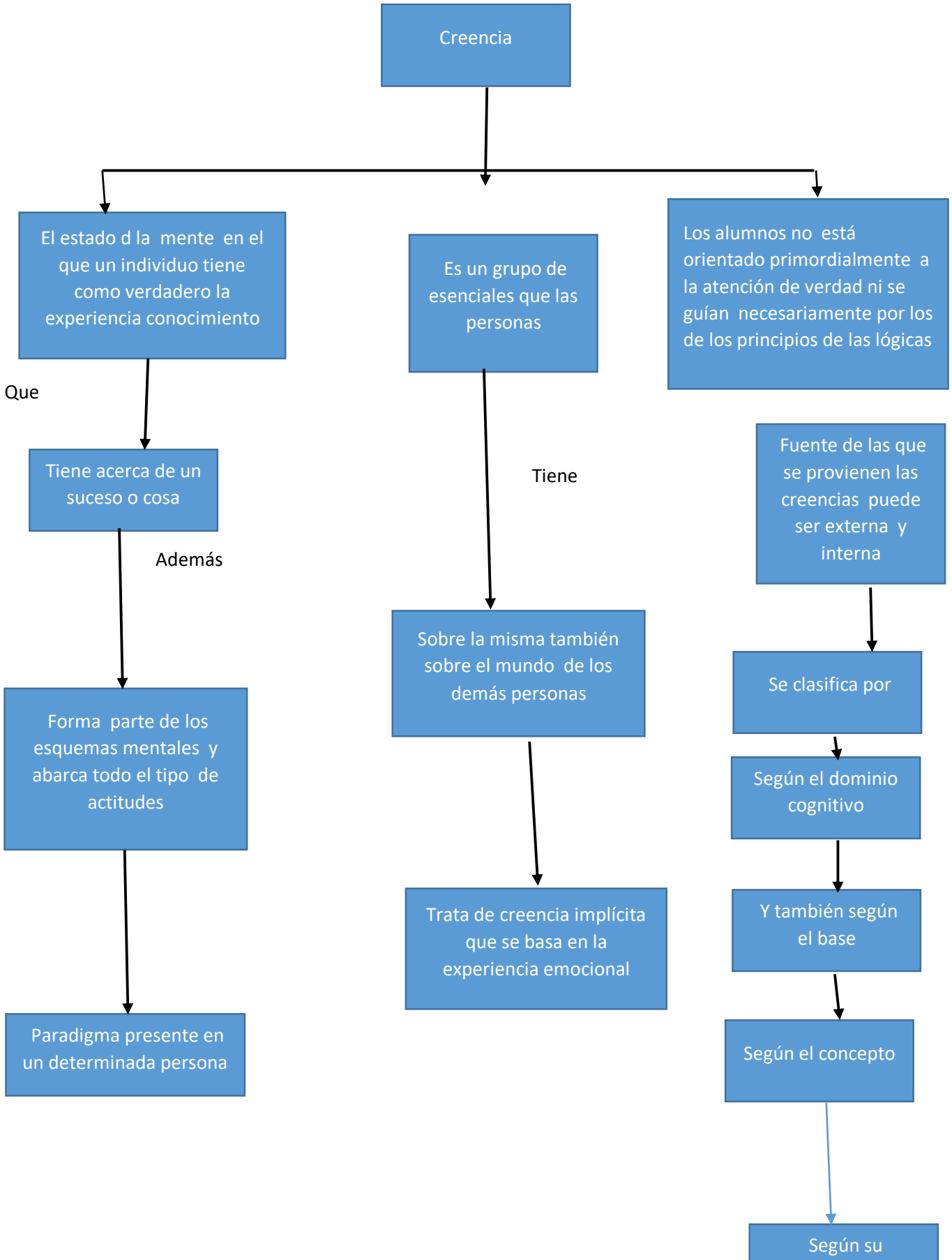
Creencia
El estado d la mente en el que un individuo tiene como verdadero la experiencia conocimiento
Es un grupo de esenciales que las personas
Los alumnos no está orientado primordialmente a la atención de verdad ni se guían necesariamente por los de los principios de las lógicas
Que
Tiene acerca de un suceso o cosa
Tiene
Fuente de las que se provienen las creencias puede ser externa y interna
Además
Sobre la misma también sobre el mundo de los demás personas
Se clasifica por
Forma parte de los esquemas mentales y abarca todo el tipo de actitudes
Según el dominio cognitivo
Trata de creencia implícita que se basa en la experiencia emocional
Y también según el base
Paradigma presente en un determinada persona
Según el concepto
Según su

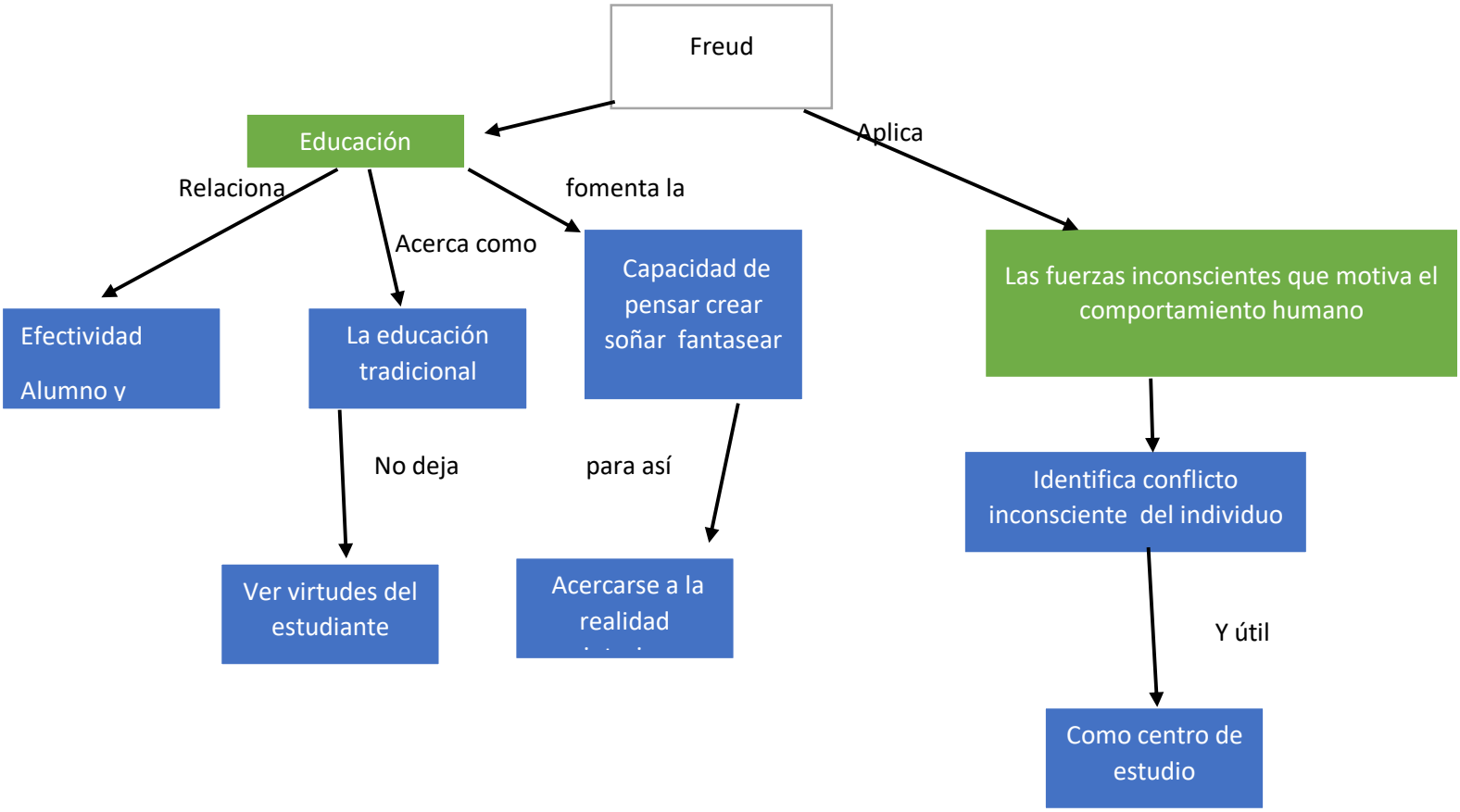
Freud
Educación
Aplica
Relaciona
fomenta la
Acerca como
Efectividad
Alumno y
La educación tradicional
Capacidad de pensar crear soñar fantasear
Las fuerzas inconscientes que motiva el comportamiento humano
No deja
para así
Identifica conflicto inconsciente del individuo
Ver virtudes del estudiante
Acercarse a la realidad
Y útil
Como centro de estudio

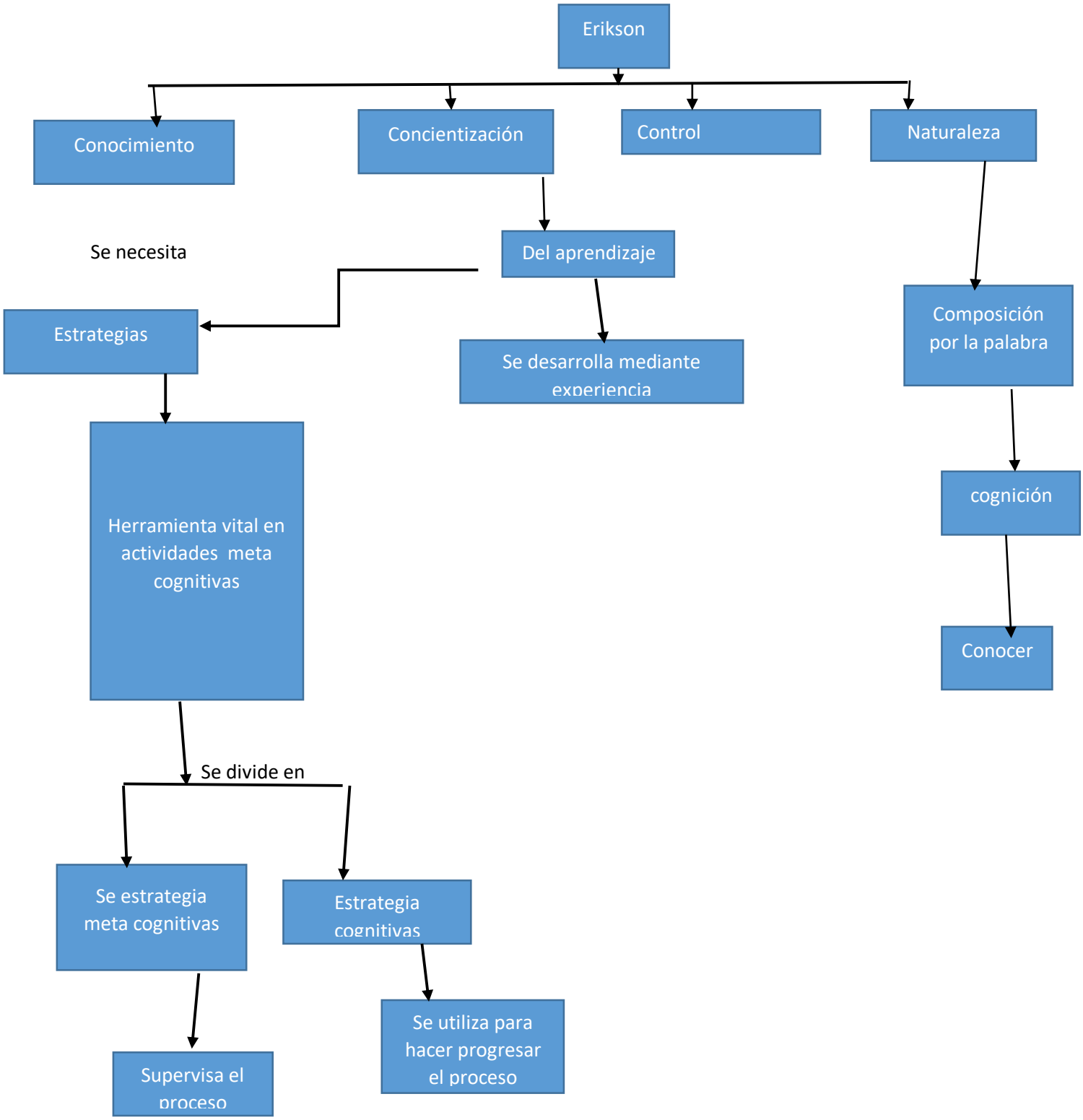
Erikson
Conocimiento
Concientización
Control
Naturaleza
Se necesita
Del aprendizaje
Estrategias
Se desarrolla mediante experiencia
Composición por la palabra
cognición
Conocer
Herramienta vital en actividades meta cognitivas
Se divide en
Se estrategia meta cognitivas
Estrategia cognitivas
Supervisa el proceso
Se utiliza para hacer progresar el proceso