



Nombre de alumno:

Karen Juselen Roblero Ortiz

Nombre del trabajo:

Planos de cimentación y estructurales

Materia:

Taller Integral de la Arquitectura

Grado: 9° cuatrimestre Grupo: "A"

Comitán de Domínguez Chiapas a 24 de junio del

2020.

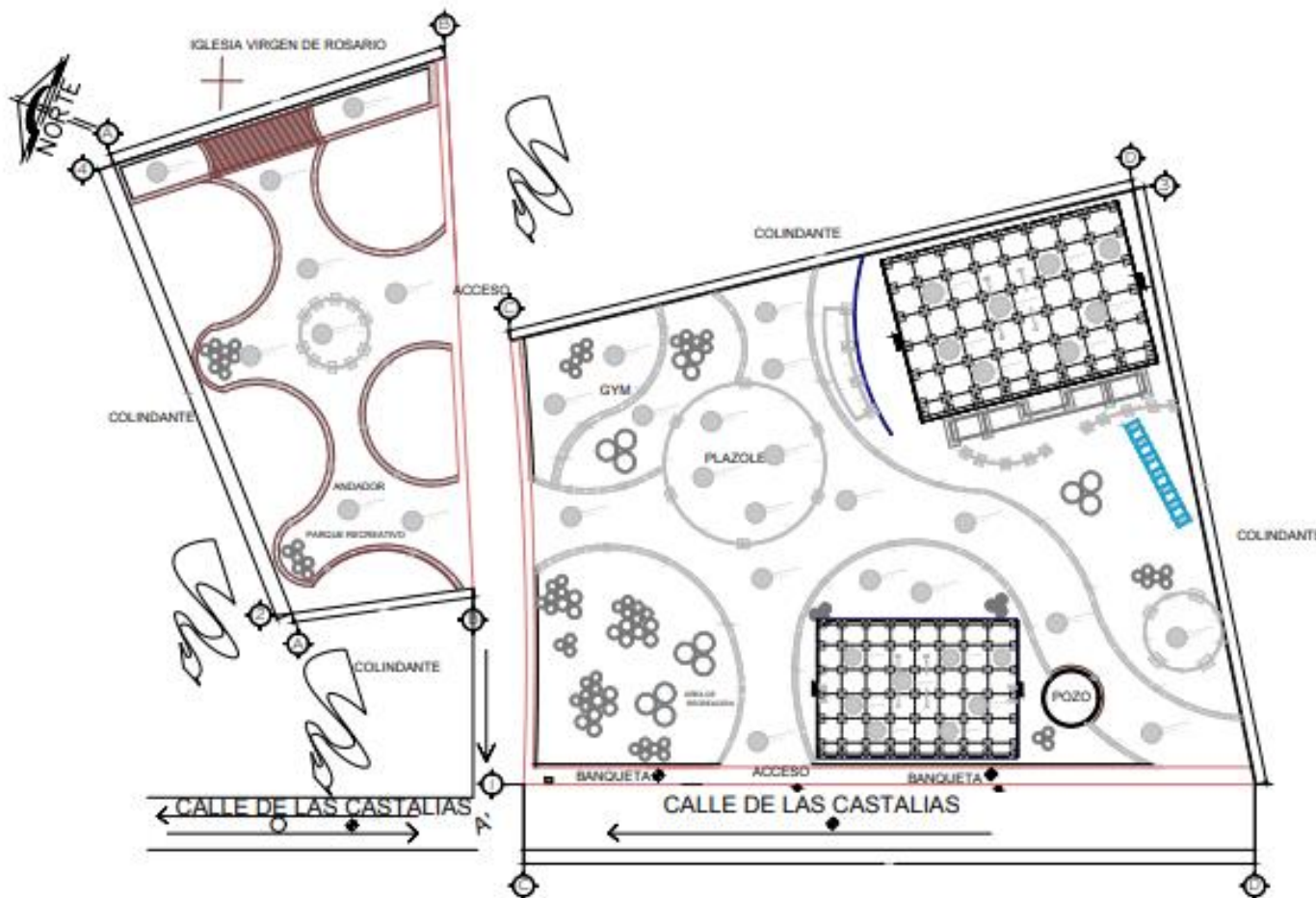

PLANTA DE CIMENTACIÓN
ESC.....1:75

DETALLES



<p>PROYECTO: PROYECTO RECONSTRUCCIÓN DEL PASEO DE LOS HERMANOS</p>	
<p>CLIENTE: BANCO ENRIQUE, Ciudad de Bogotá, D.C.</p>	
<p>OFICINA: Taller Integral de la Arquitectura</p>	
<p>ARQUITECTO: VÍCTOR MANUEL SANTIAGO GUILLEN</p>	
<p>INGENIERO: WILSON JOSEFIN ROBLERO ORTIZ</p>	
<p>TIPO DE PLANO: Planta De Cimentación</p>	
<p>ESCALA: 1:75</p>	<p>UNIDAD: metros</p>
<p>FECHA: 01/02</p>	<p>NO. PLANO: A-01</p>

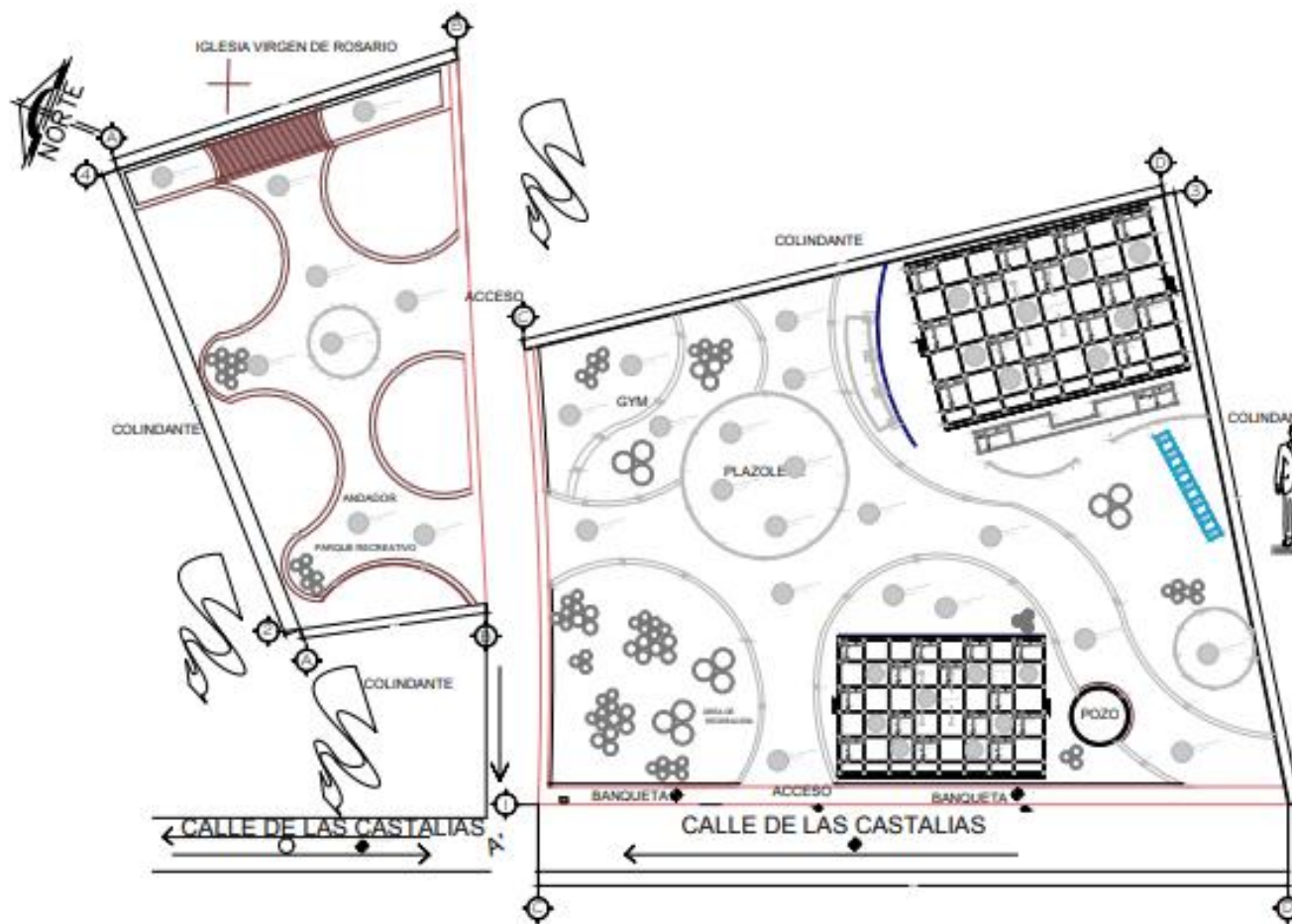

PLANTA DE CIMENTACIÓN
ESC.....1:75

DETALLES



DETALLES

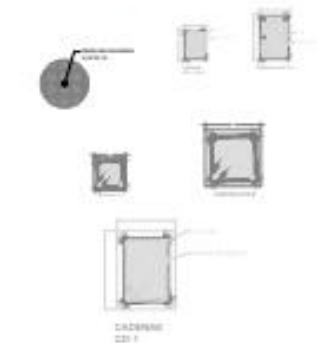

<p>PROYECTO: PROYECTO RECONSTRUCCIÓN DEL PARQUE DE ENCARNIL</p>	
<p>CLIENTE: MUNICIPIO DE ENCARNIL, Gestión de Desarrollo Urb.</p>	
<p>OFICINA: Taller Integral de la Arquitectura</p>	
<p>ARQUITECTO: VÍCTOR MANUEL SANTIAGO GUELLÉN</p>	
<p>PROYECTANTE: XAIEN JUSELEN DOBLODO URIZ</p>	
<p>PLANTA: Planta estructural y detalles</p>	
<p>ESCALA: UDS</p>	<p>1:75 metros</p>
<p>FECHA: 01/02 06/2020</p>	<p>HOJA: A-01</p>

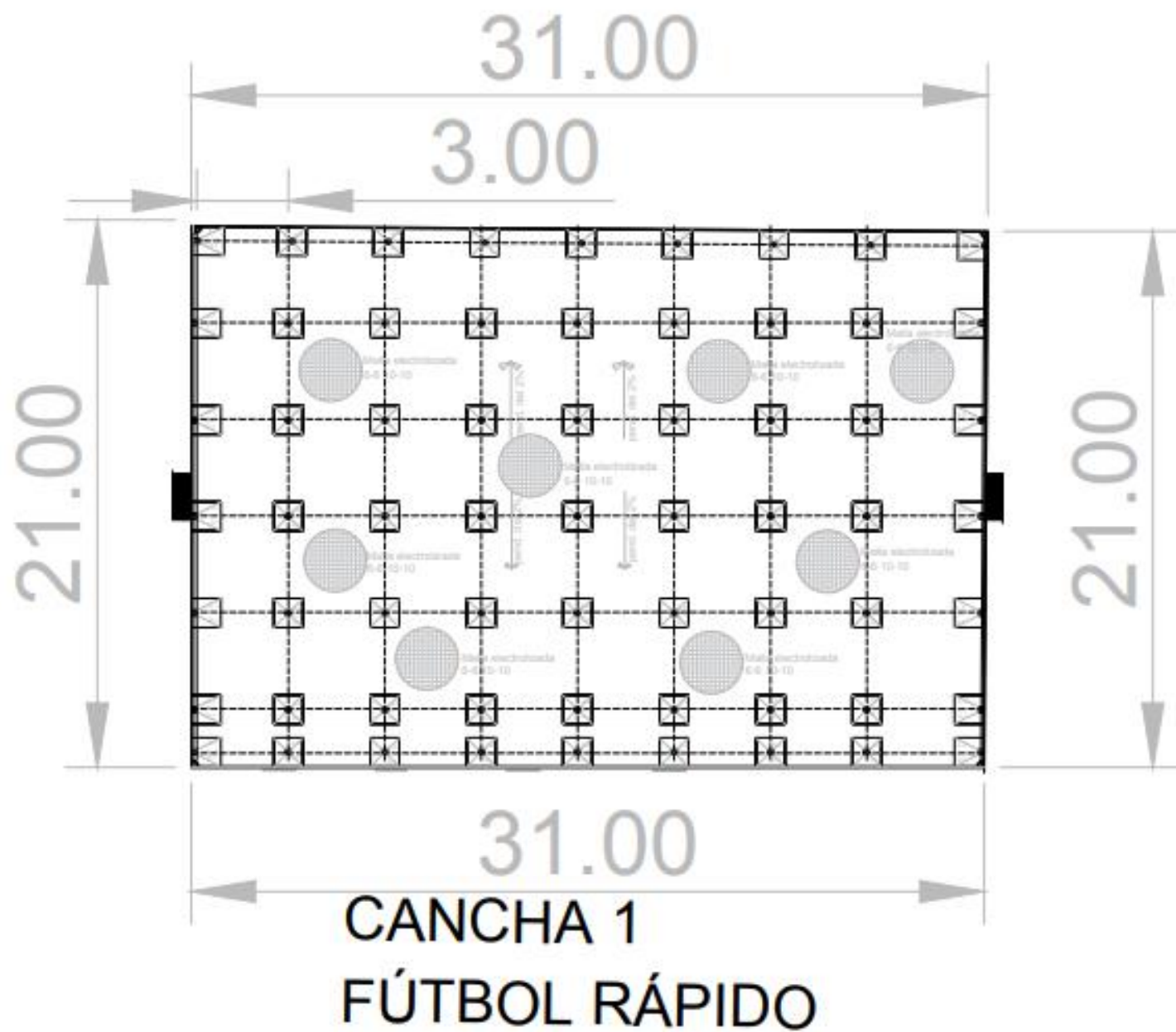

 Proyecto:
 Cliente:
 Ubicación:
 Fecha:
 Descripción:
 Proyecto de cimentación del campo de fútbol.
 Autor:
 Víctor Manuel Santiago Guillén
 Colaborador:
 Karen Juselen Aguirre Ortiz
 Tipo de plano:
 Planta De Cimentación
 Escala:
 1:75
 metros
 Fecha:
 01/02
 06/2020
A-01

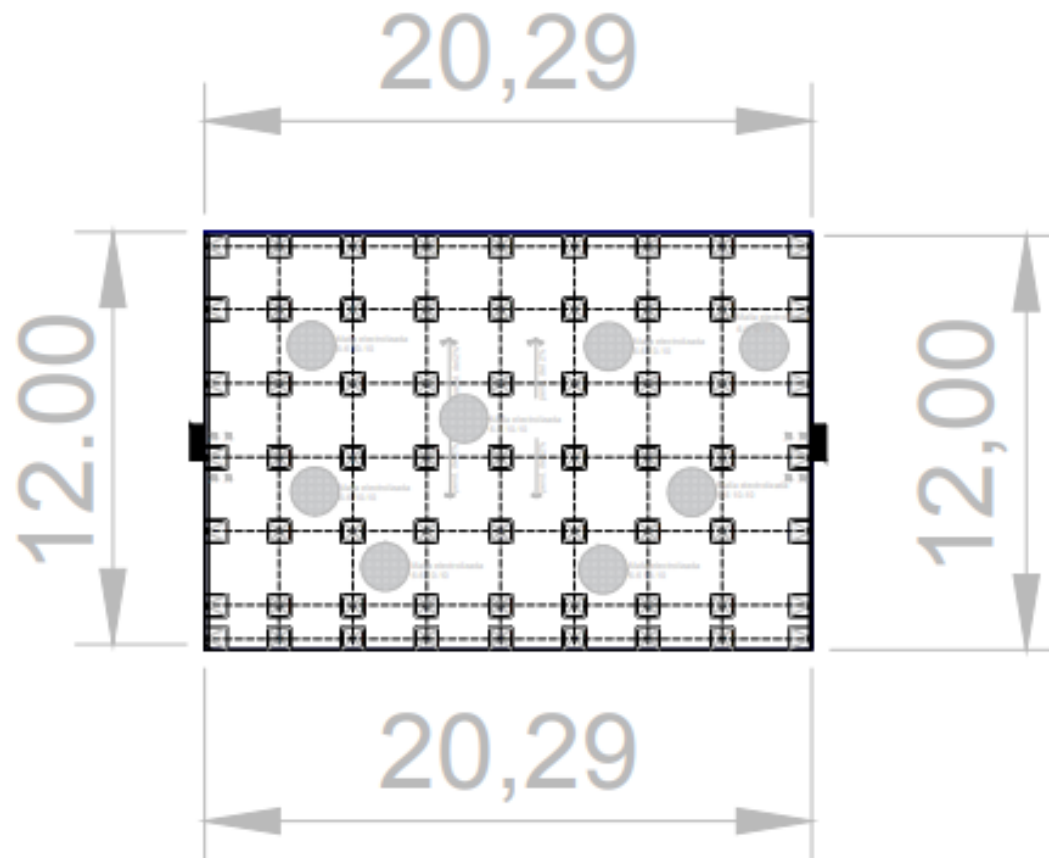

CANCHA 2 BASQUETBOL



<p>LEYENDA</p> <ul style="list-style-type: none"> ● Columna ○ Columna □ Columna ■ Columna 	
<p>OTROS DATOS</p>	

<p>PROYECTO: PROYECTO RECONSTRUCCIÓN DEL PASEO DE SUAREZ</p>	
<p>CLIENTE: MUNICIPIO DE BOGOTÁ, Oficina de Estudios, C.A.</p>	
<p>PROYECTO: Taller Integral de la Arquitectura</p>	
<p>PROYECTO: VÍCTOR MANUEL SANTIAGO GUILÉN</p>	
<p>PROYECTO: KAREN JUZELÉN BORBLEND ORTIZ</p>	
<p>PROYECTO: Plano estructural</p>	
<p>PROYECTO:</p>	

<p>PROYECTO: UDS</p>	
<p>PROYECTO: 1:75</p>	
<p>PROYECTO: metros</p>	

<p>PROYECTO: 01/02</p>	
<p>PROYECTO: 06/2020</p>	

<p>PROYECTO: A-01</p>	
-----------------------	--

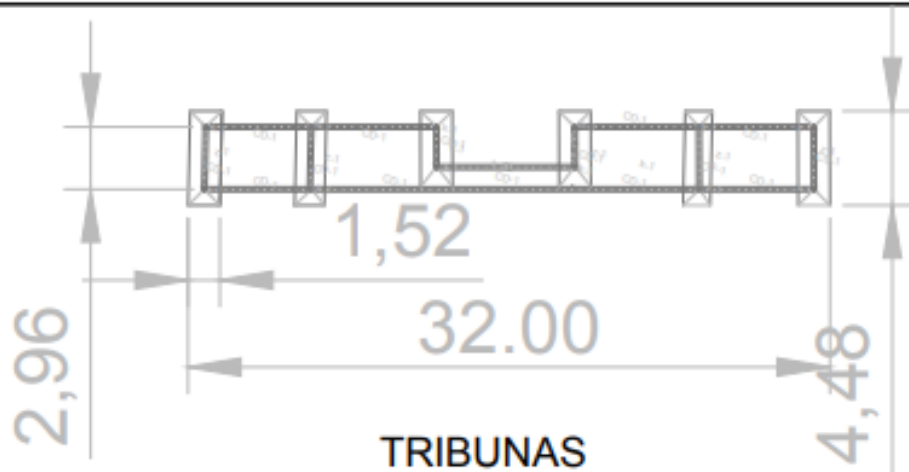

TRIBUNAS
CIMENTACION

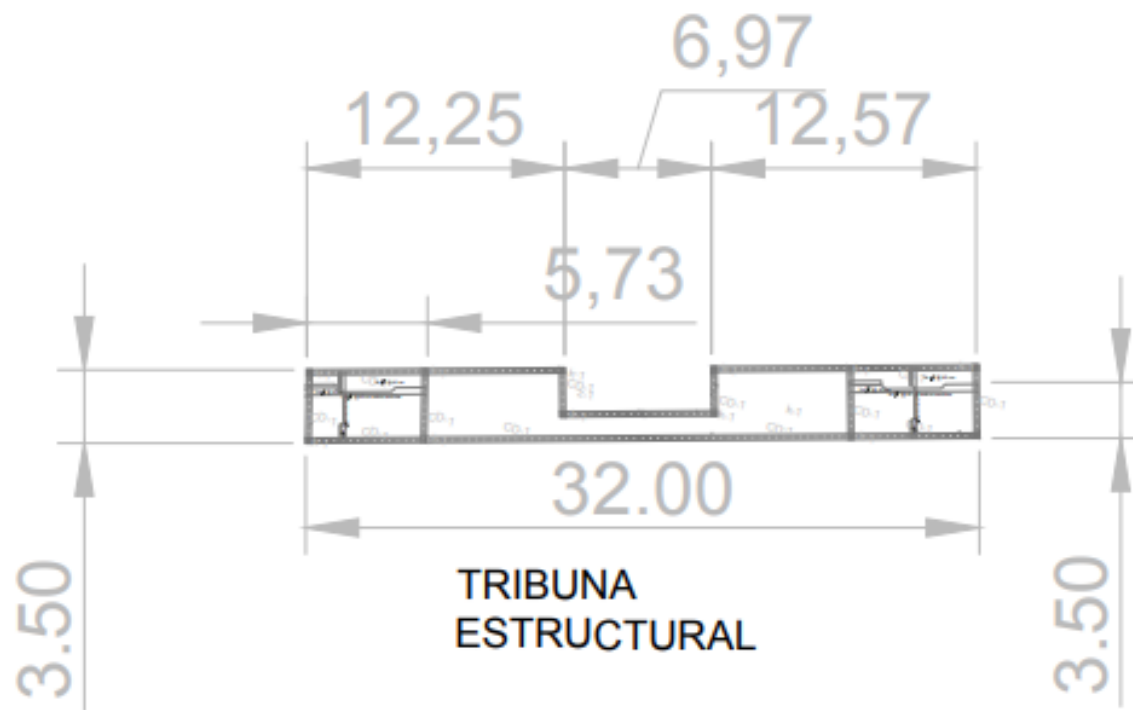

TRIBUNA
ESTRUCTURAL



Elaborado:

Fecha: PROYECTO RECONSTRUCCION DEL PARQUE DE VALLEJO.

Proyecto: EDIFICIO TRAZARINI, Gestión de Bienes, Ota.

Empresa: Taller Integral de la Arquitectura

Elaborado:

VÍCTOR MANUEL SANTIAGO GUILLEN

Revisado:

KAREN JUZUELEN ROBLEDO ORTIZ

Nombre del plano:

Plano estructural

Escala:

UDS 1:75 metros

01/02 06/2020 A-01

DETALLES ESTRUCTURALES

DETALLES DE CIMENTACIÓN

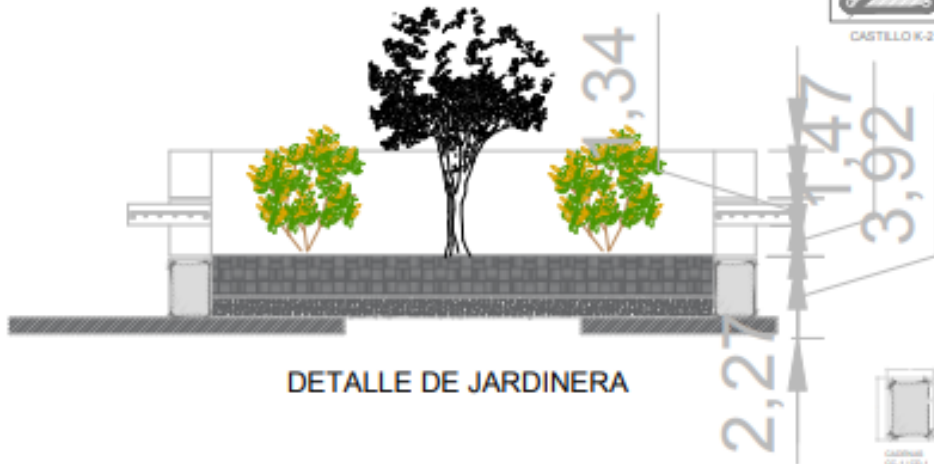
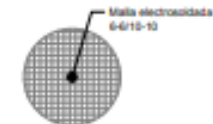
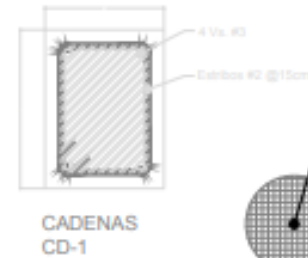
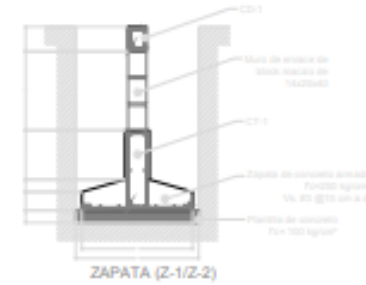
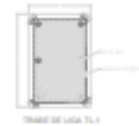
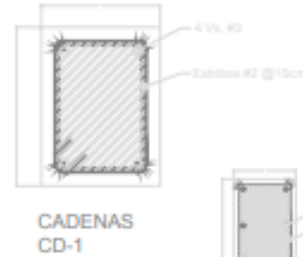

<p>PROYECTO: RENOVACIÓN DEL PARQUE DE BOLIVIA</p>	
<p>DISEÑO: MANUEL SANTIAGO GUILLEN, Gerente de Diseños, Cia.</p>	
<p>TAJER: Taller Integral de la Arquitectura</p>	
<p>DISEÑADO POR: VÍCTOR MANUEL SANTIAGO GUILLEN</p>	
<p>REVISADO POR: TAMARA JOSEFINA BORBENO ORTIZ</p>	
<p>PLANO DE DETALLES</p>	
<p>UDS</p>	<p>1:75 metros</p>
<p>01/02 06/2020</p>	<p>A-01</p>