

Costos y Presupuestos II

6° Cuatrimestre

Super nota

Arq. Pedro Alberto García

Allisson Yanine Alfaro López

06 de junio de 2020

Investigación de mercado de materiales, mano de obra y equipo



Mano de obra

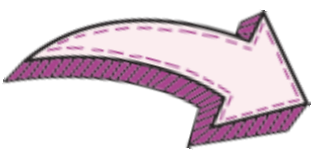

3% de total



Mano de obra

- CEMENTO GRIS \$160
- CEMENTO BLANCO \$175
- CEMIX \$90
- PEGA AZULEJO \$110
- VARILLA 3/8 \$100
- VARILLA 1/2 \$180
- VARILLA 1" \$495
- ALAMBRON \$15.50
- ALAMBRITO \$18.50
- ARMEX CADENA 4113
- ARMEX CASTILLO \$113
- MALLALAC LOSA ROLLO \$4,680
- MALLALAC PISO ROLLO \$1,680

Herramienta

Personas van a utilizar para poder realizar el trabajo



Costo directo básico de mat.

- ARENA \$1,500
- GRAVA \$1,500
- BASE \$1,500
- REVUELTA \$1,500
- GREÑA \$1,600
- GRAVÓN \$1,000

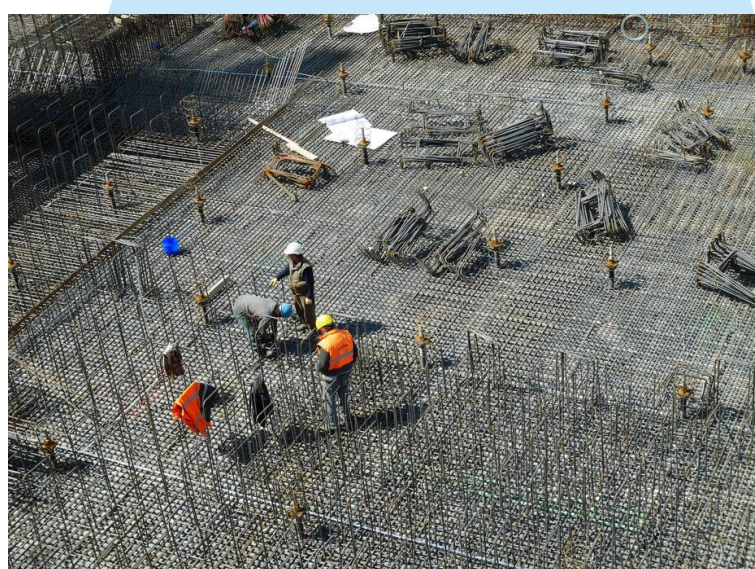

Costo unitario de trabajo



sistema de valoración

Obtener el costo del trabajo a realizar por unidad de medida

Estadística

Proceso productivo



salario total

cantidad total de dinero del e"trabajador"

