

LOCALIZACIÓN

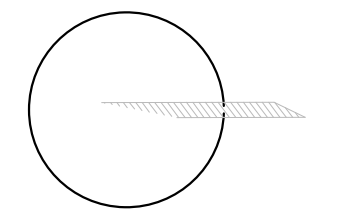

**SIMBOLOGÍA**

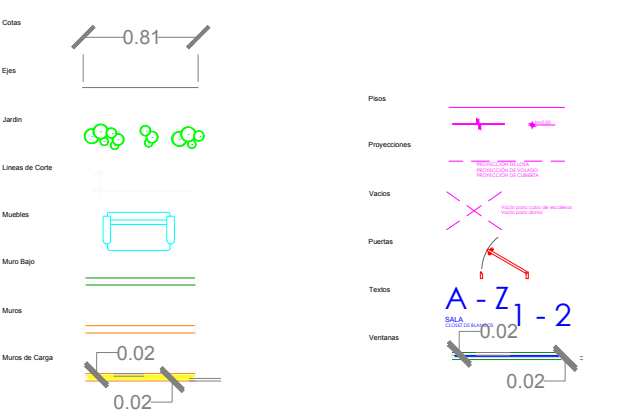

**SELLOS**

**DATOS DE LA OBRA**

SUPERFICIE DEL TERRENO: ..... 236.076M<sup>2</sup>  
 SUPERFICIE CONSTRUIDA  
 PRIMER NIVEL: ..... 211.0176M<sup>2</sup>  
 SEGUNDO NIVEL: ..... 130.6206 M<sup>2</sup>  
 SUPERFICIE TOTAL CONSTRUIDA:.... 341.6382 M<sup>2</sup>

**PROYECTO:**  
CASA-HABITACIÓN

**DIRECCIÓN:**  
AVE. CENTRAL No. 24

**ARQUITECTO:**  
VÍCTOR MANUEL SANTIAGO GUILLÉN

PROYECTÓ

**NOMBRE DEL PLANO:**  
PLANTA ARQUITECTÓNICA

**D.R.O.:**  
AVE. CENTRAL No. 24

<b>ALUMNA :</b> OLGA KARINA AVENDAÑO DOMÍNGUEZ	<b>ESCALA:</b> 1:50
	<b>ACOTACIÓN:</b> METROS

CLAVE

**PLANO:**  
A-1 01/01

**FECHA:** 15/ JULIO / 2020

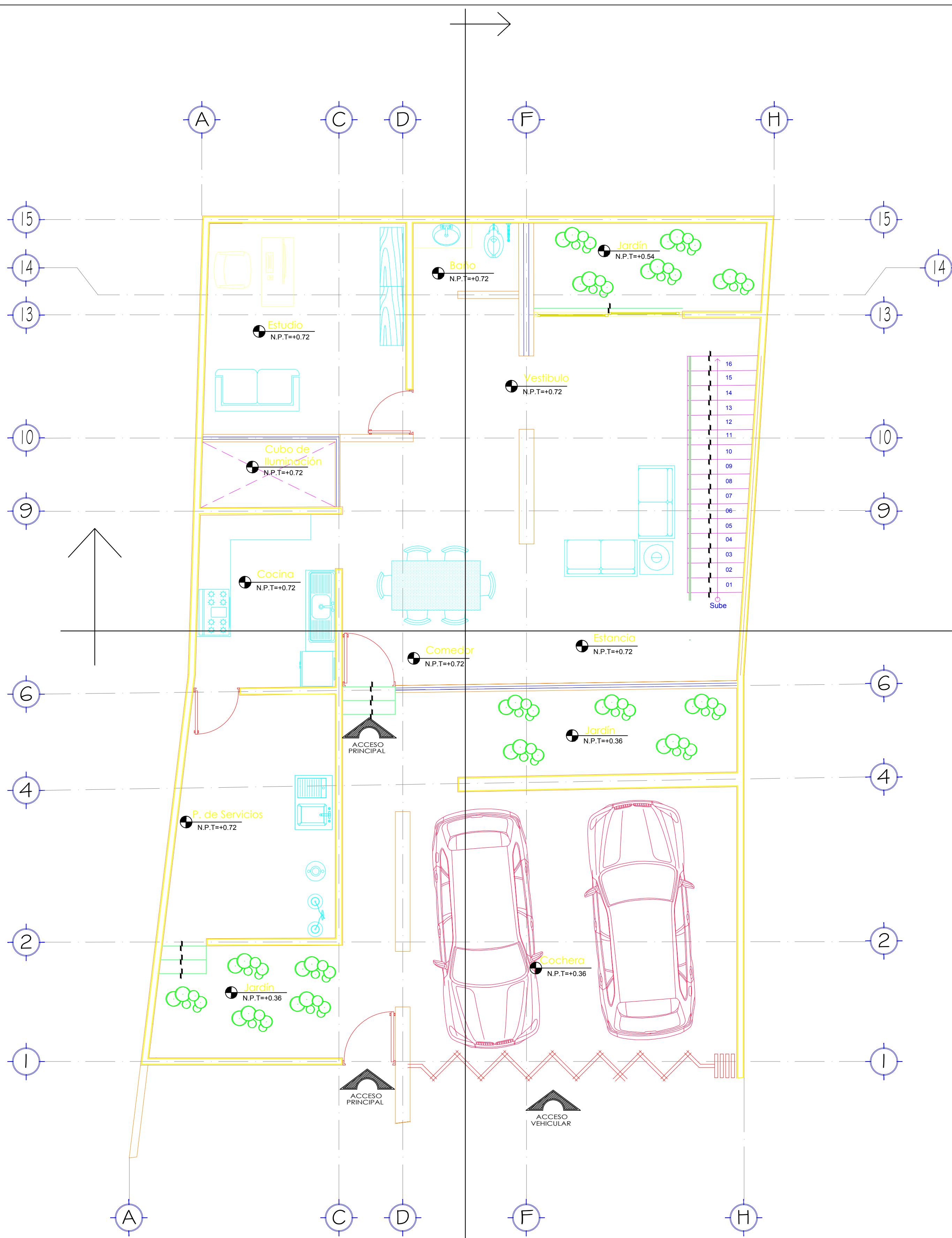

Planta Arquitectónica Baja  
Esc 1:50

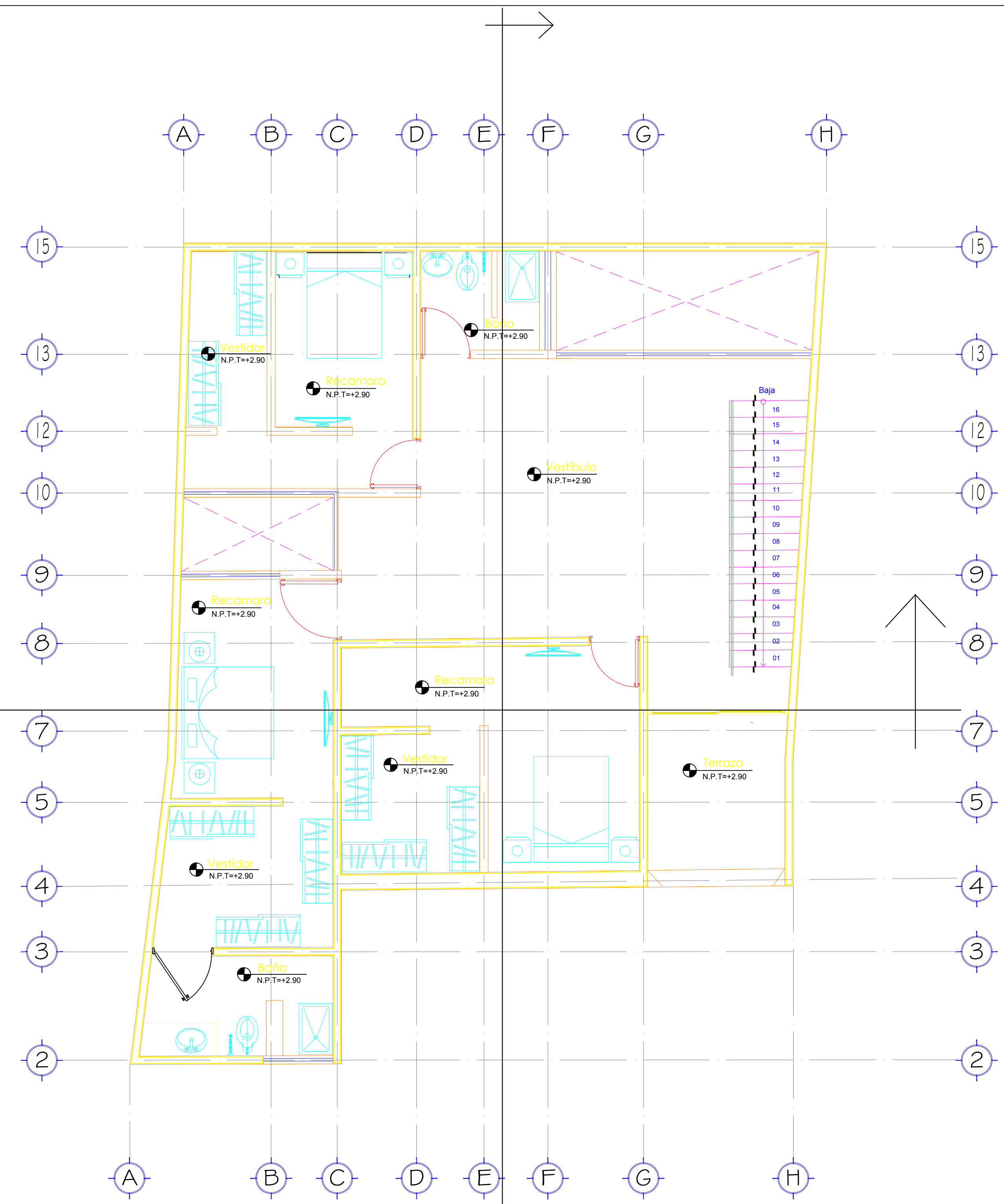

Planta Arquitectónica Alta  
Esc 1:50