

UNIVERSIDAD DEL SURESTE

LOCALIZACIÓN

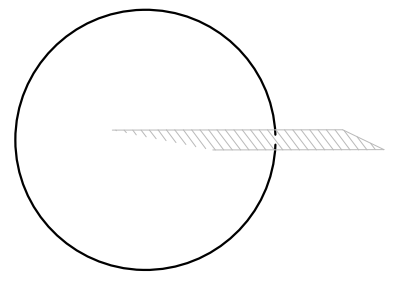

SIMBOLOGÍA

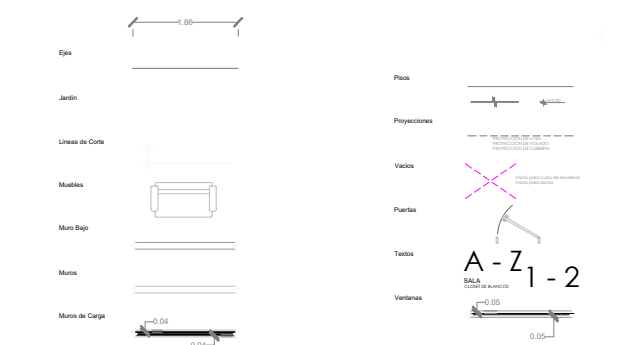

SELLOS

DATOS DE LA OBRA

SUPERFICIE DEL TERRENO: 256.076M²
 SUPERFICIE CONSTRUIDA
 PRIMER NIVEL: 211.0176M²
 SEGUNDO NIVEL: 150.6206 M²
 SUPERFICIE TOTAL CONSTRUIDA: ... 341.6382 M²

PROYECTO:

CASA-HABITACIÓN

DIRECCIÓN:

AVE. CENTRAL No. 24

ARQUITECTO:

VÍCTOR MANUEL SANTIAGO GULLÉN

PROYECTÓ

NOMBRE DEL PLANO:

PLANTA ARQUITECTÓNICA

D.R.O.:

AVE. CENTRAL No. 24

FIRMA:

A-1

ESCALA:

1:50

ACOTACIÓN:

METROS

PLANO:

01 / 01

CLAVE

FECHA:

05 / AGOSTO / 2020

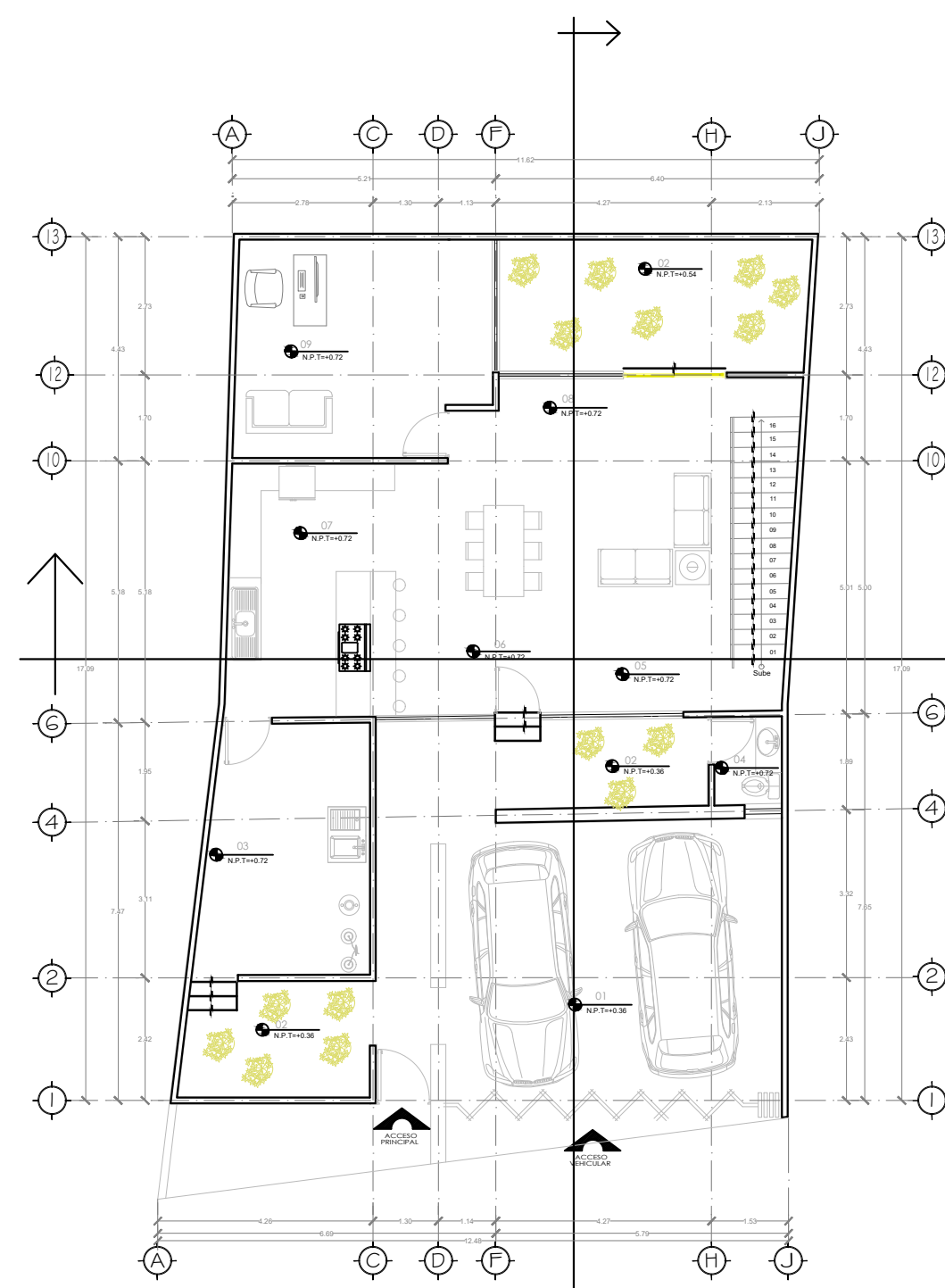

Planta Arquitectónica Baja
Esc 1:50

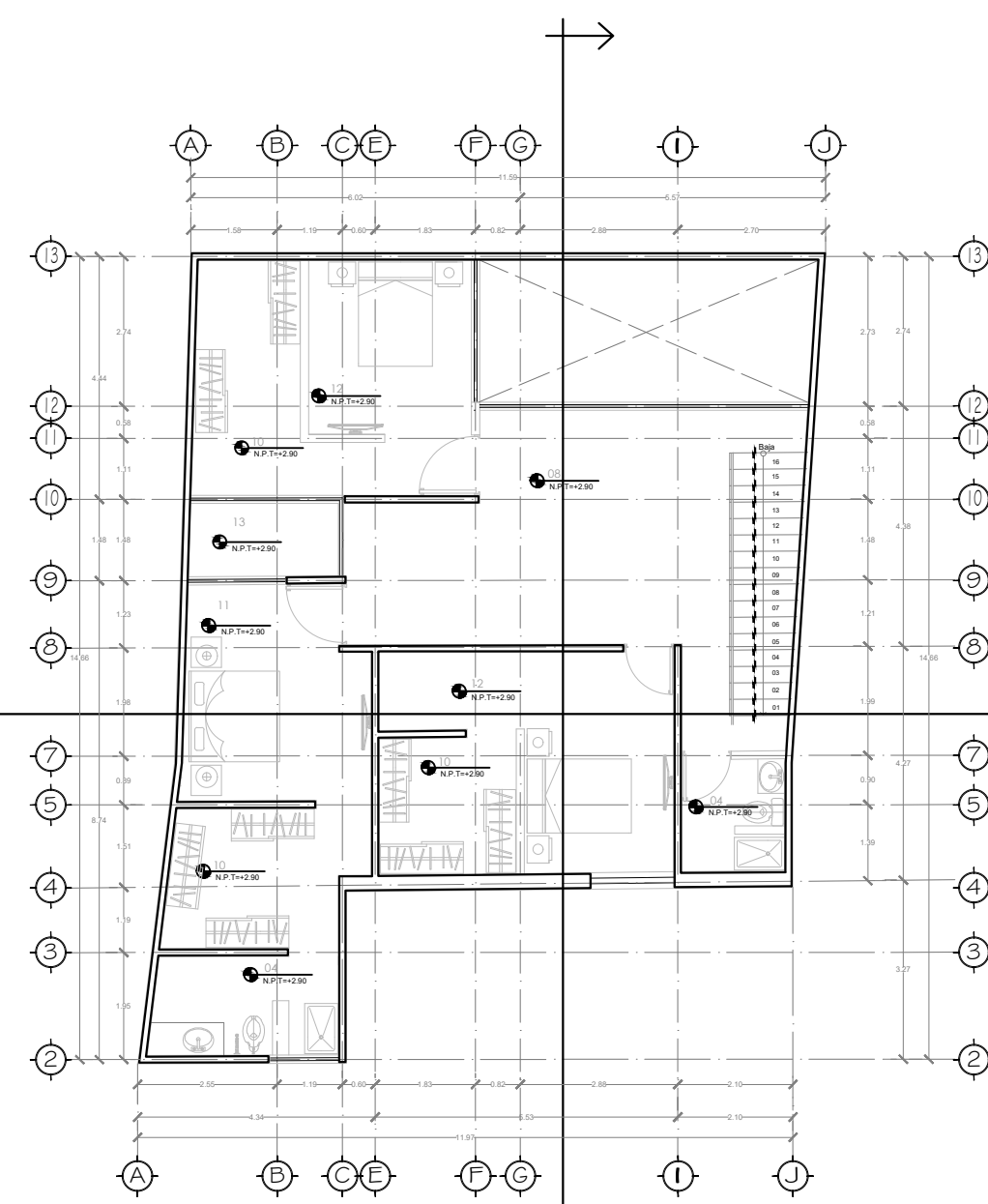

Planta Arquitectónica Alta
Esc 1:50

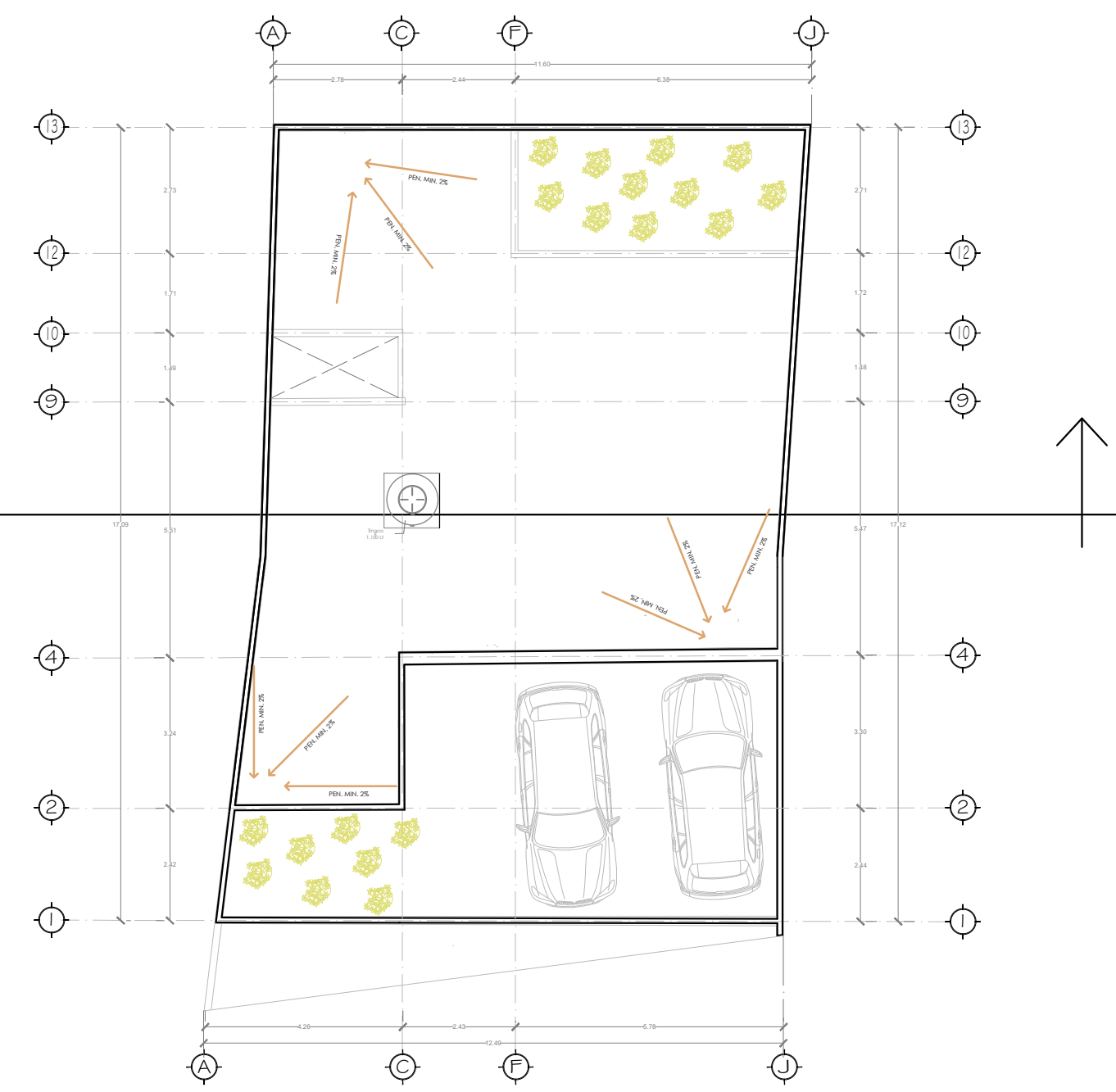

Planta de Conjunto
Esc 1:50

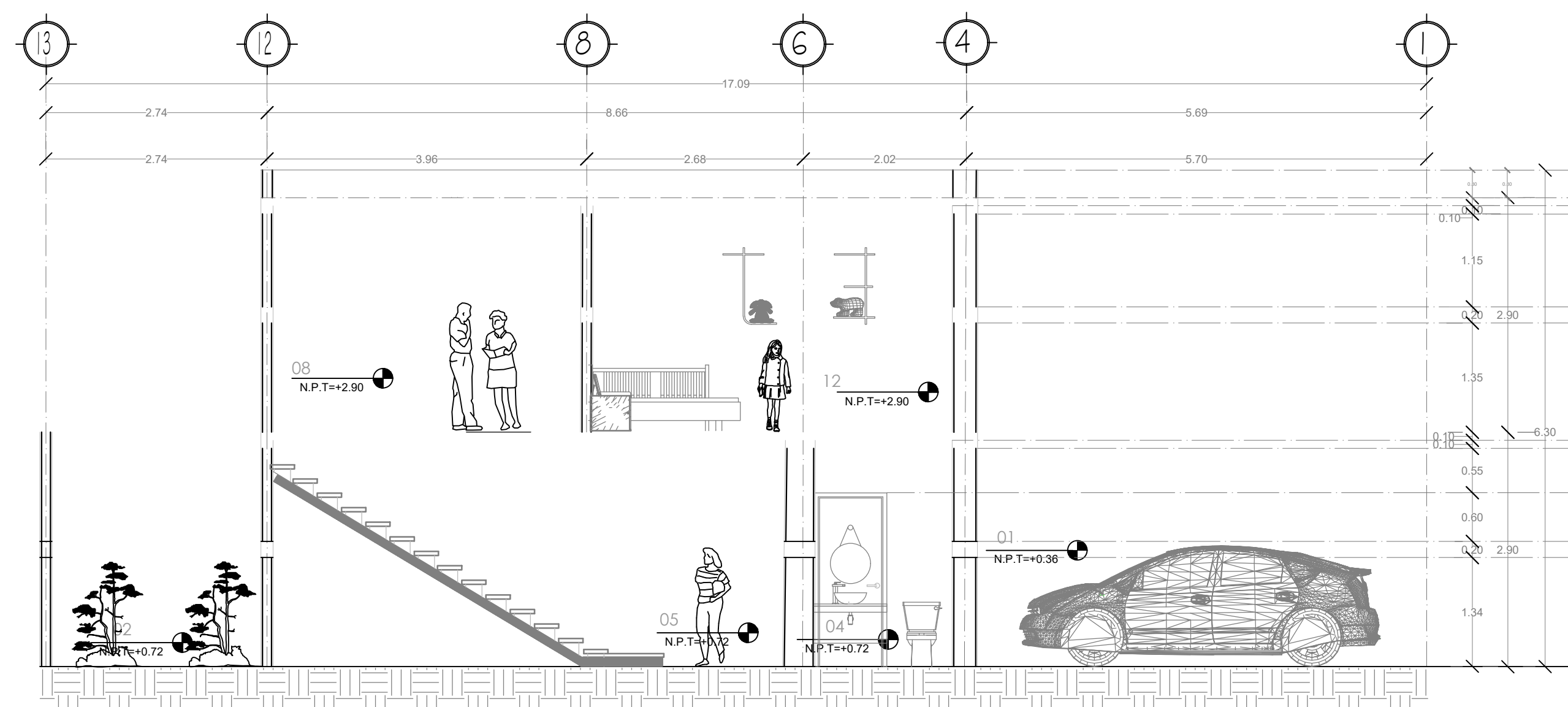

CORTE X - X'

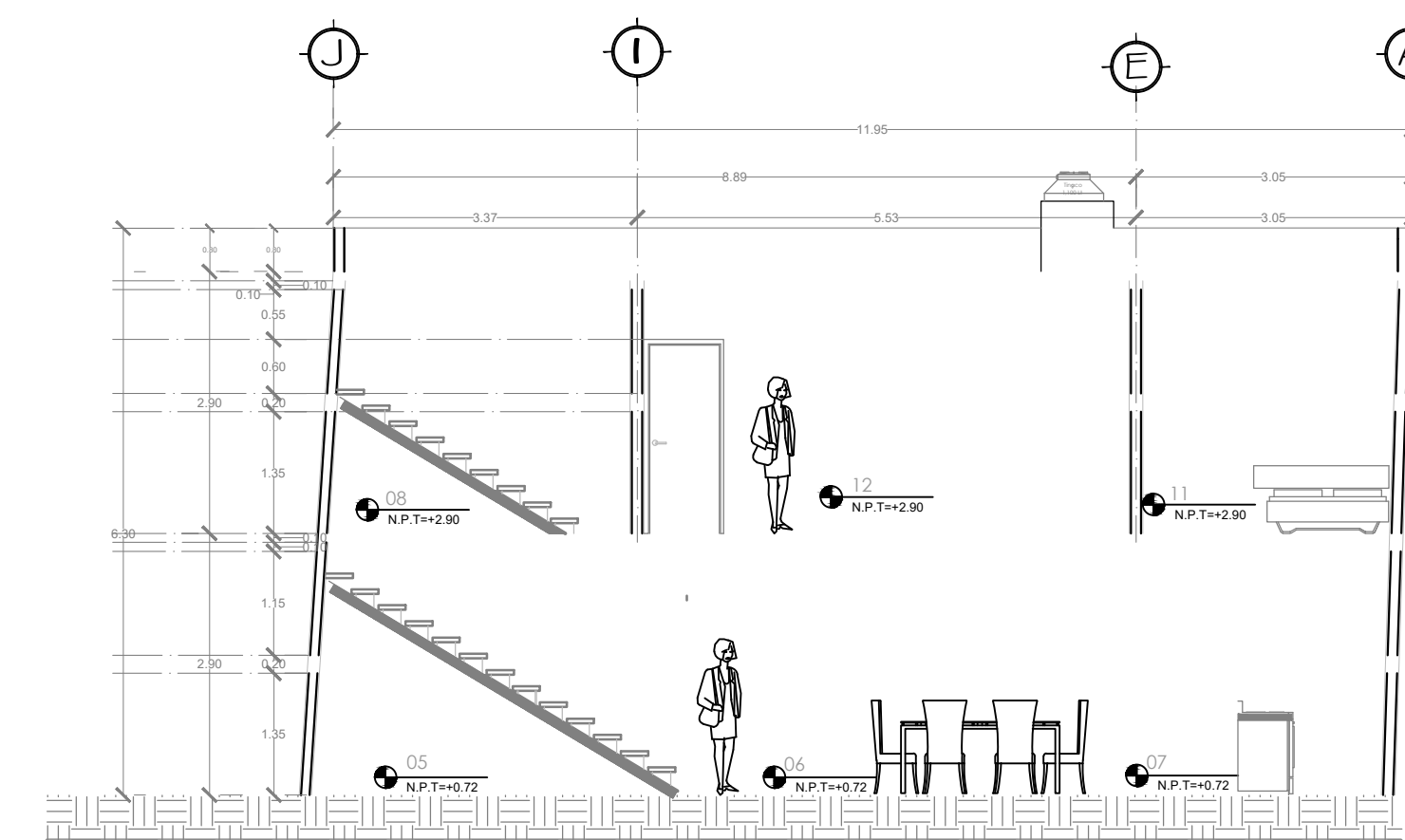

CORTE Y - Y'