

# UNIVERSIDAD DEL SURESTE

LOCALIZACIÓN

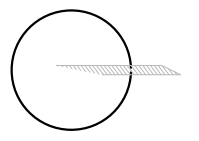

**SIMBOLOGÍA**

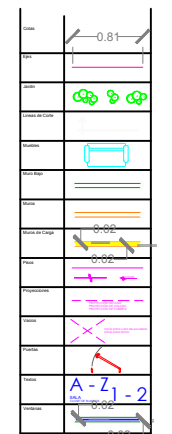

**SELLOS**

**DATOS DE LA OBRA**

SUPERFICIE DEL TERRENO: ..... 144.7767 M<sup>2</sup>  
 SUPERFICIE CONSTRUIDA  
 PRIMER NIVEL: ..... 144.7767 M<sup>2</sup>  
 SEGUNDO NIVEL: ..... 130.2642M<sup>2</sup>  
 SUPERFICIE TOTAL CONSTRUIDA: ... 275.0409M<sup>2</sup>

**PROYECTO:**

CASA-HABITACIÓN

**DIRECCIÓN:**

AVE. CENTRAL No. 24

**PROPIETARIO:**

OLGA KARINA AVENDAÑO DOMINGUEZ

PROYECTÓ

**NOMBRE DEL PLANO:**

PLANTA ARQUITECTÓNICA

**D.R.O.:**

AVE. CENTRAL No. 24

**ARQUITECTO :**

VICTOR MANUEL  
SANTIAGO GUILLEN

**ESCALA:**

1:50

**ACOTACIÓN:**

METROS

CLAVE

A-1

**PLANO:**

01 / 01

**FECHA:**

09 / JULIO / 2020

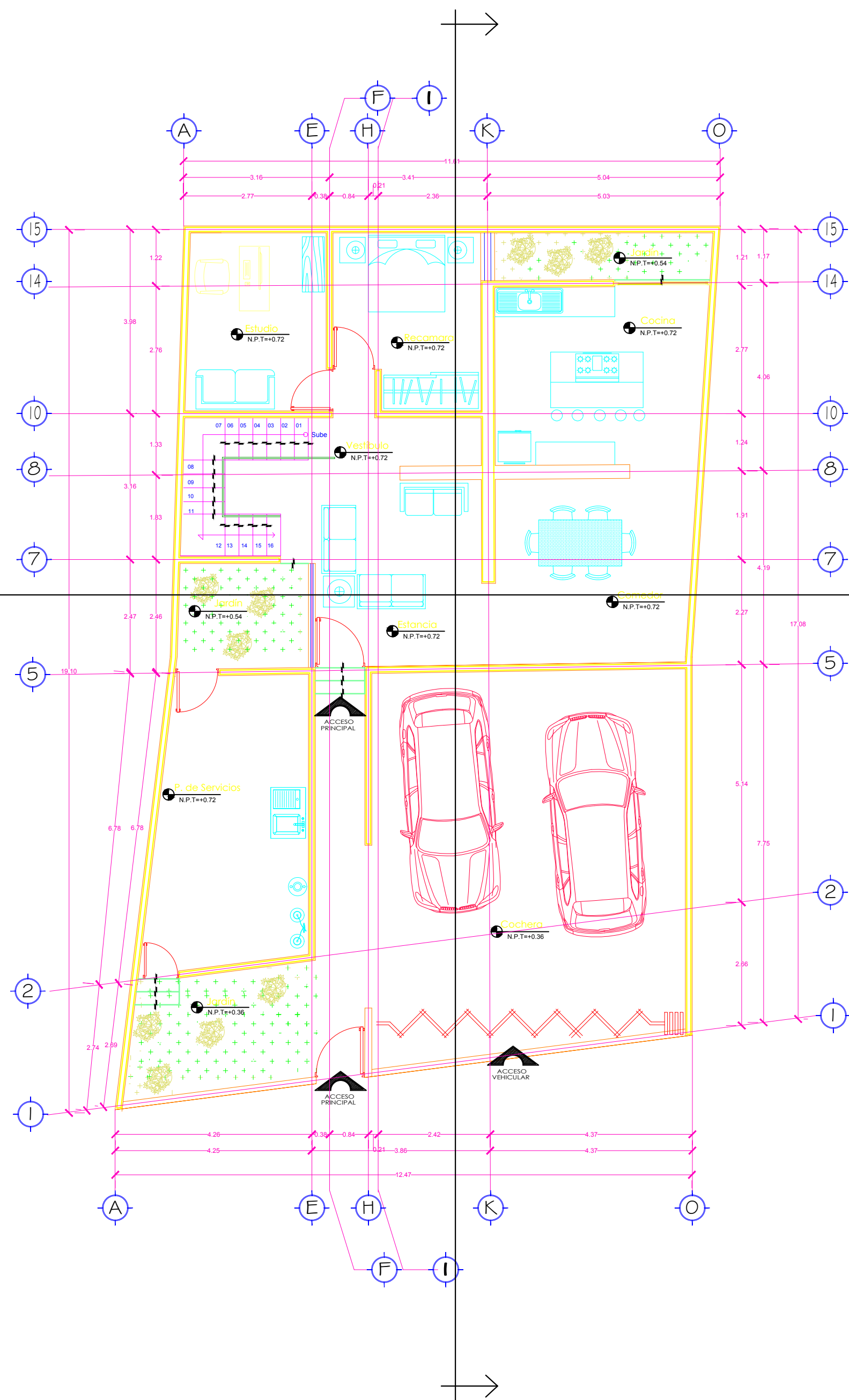

Planta Arquitectónica Baja  
Esc: 1:50

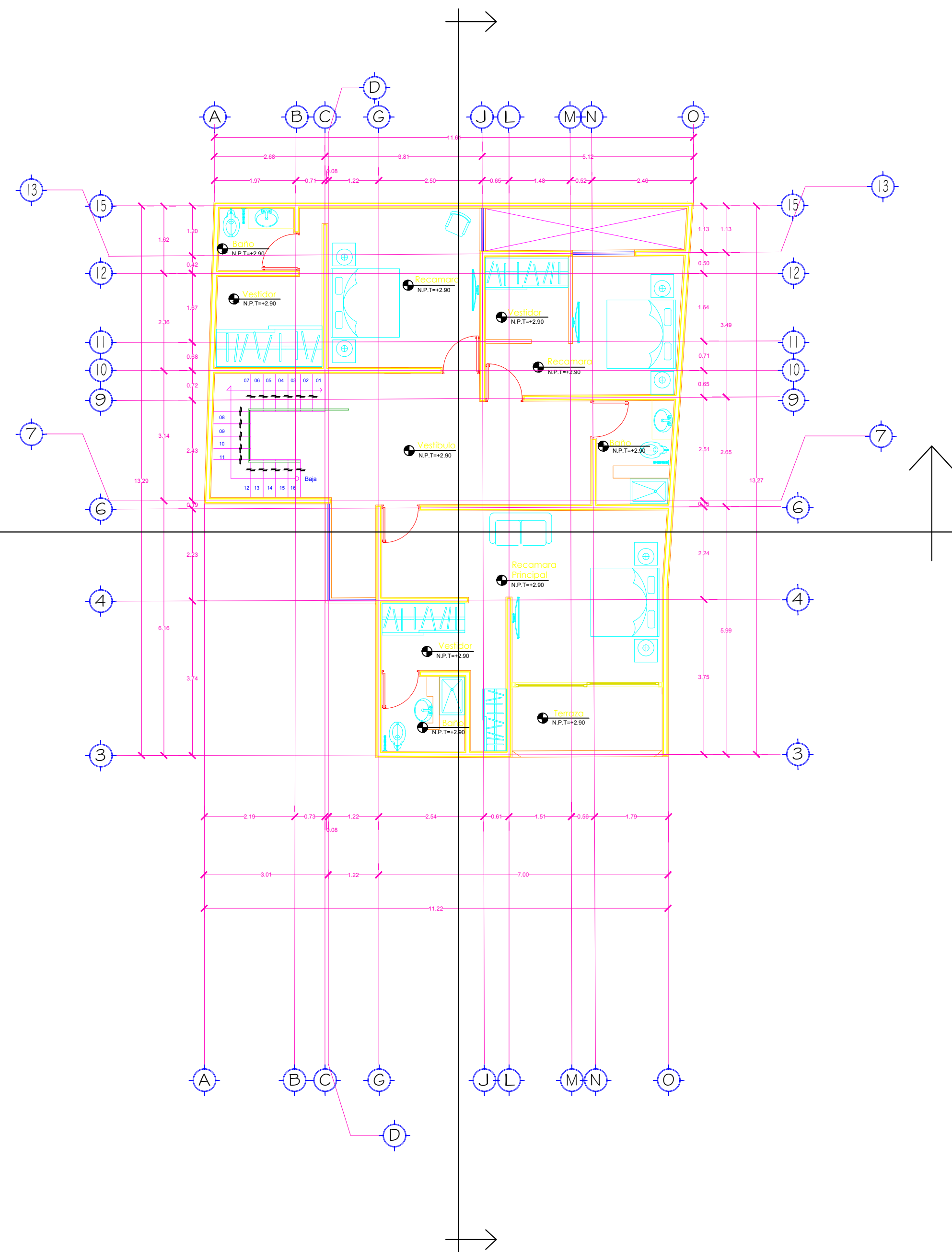

Planta Arquitectónica Alta  
Esc: 1:50