

Planta Arquitectónica Baja
Esc 1:50

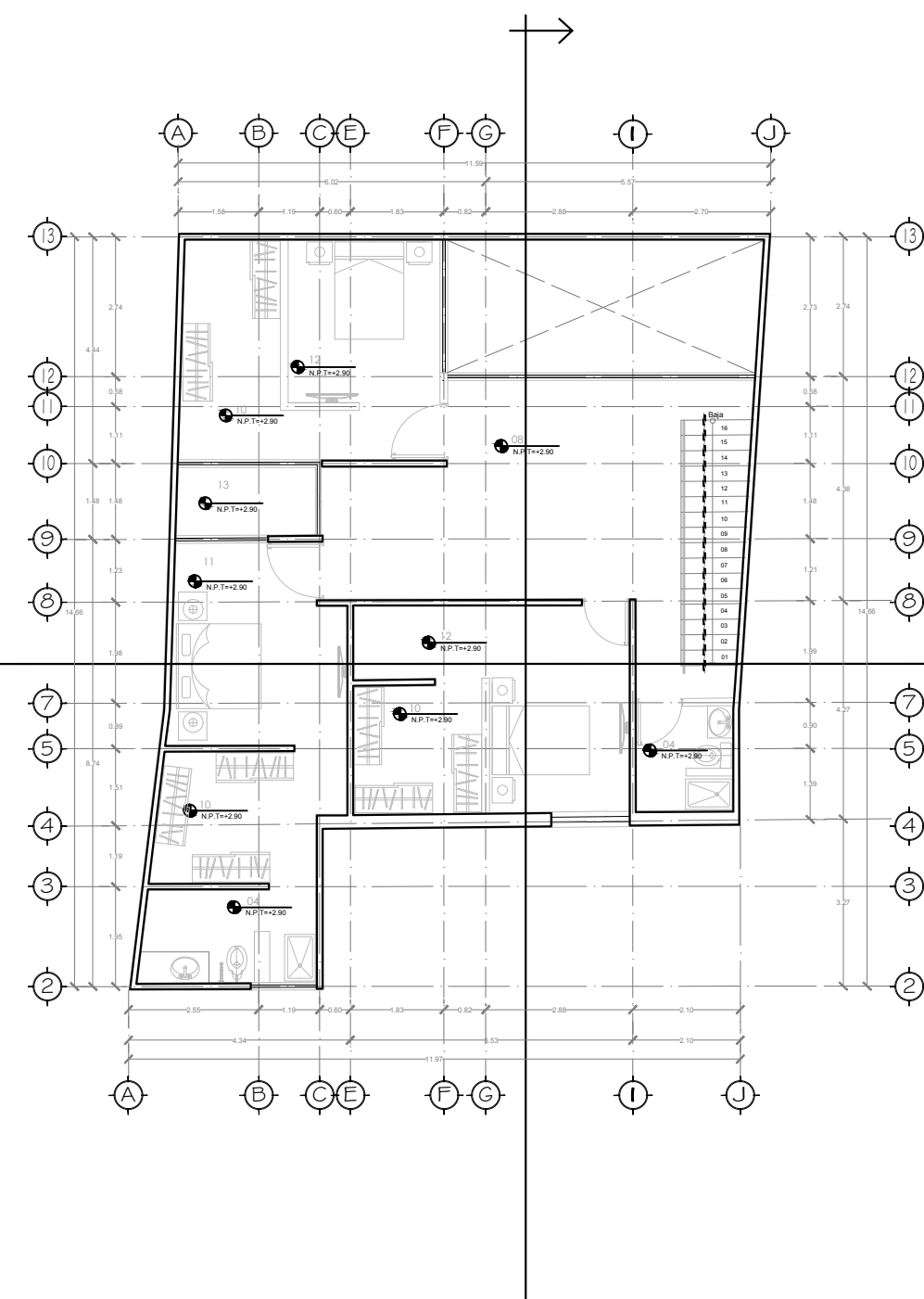

Planta Arquitectónica Alta
Esc 1:50

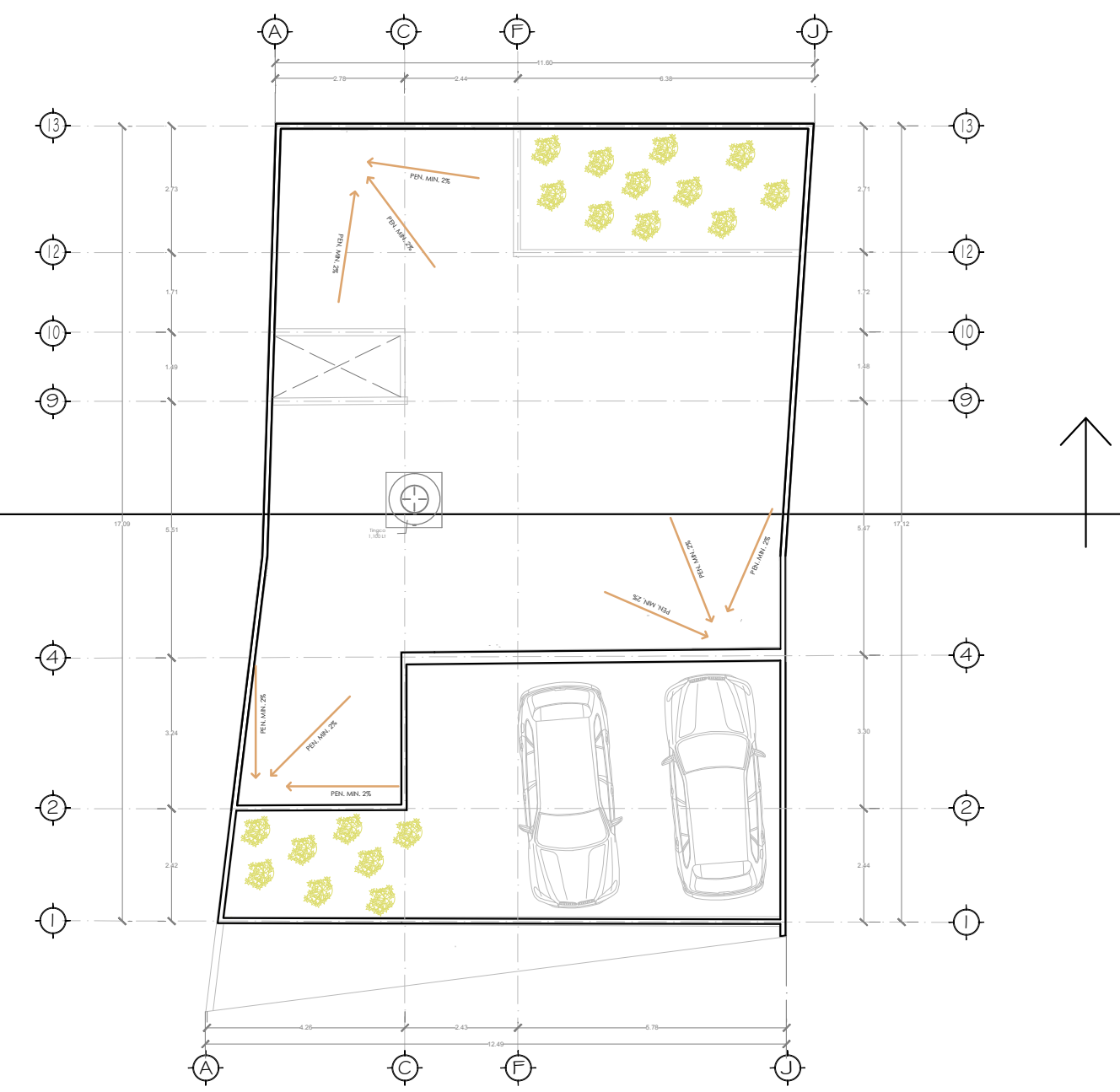

Planta de Conjunto
Esc 1:50

01 COCHERA	07 COCINA
02 JARDÍN	08 VESTÍBULO
03 PATIO DE SERVICIO	09 ESTUDIO
04 BAÑO	10 VESTIDOR
05 ESTANCIA	11 RECAMARÁ PRINCIPAL
06 COMEDOR	12 RECAMARÁ

UNIVERSIDAD DEL SURESTE

LOCALIZACIÓN

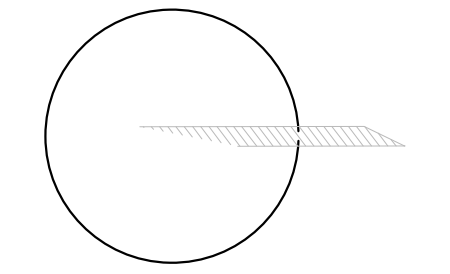

SIMBOLOGÍA

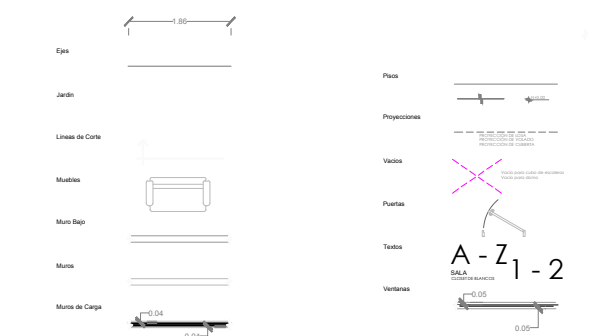

SELLOS

DATOS DE LA OBRA

SUPERFICIE DEL TERRENO: 236.076M²
 SUPERFICIE CONSTRUIDA
 PRIMER NIVEL: 211.0176M²
 SEGUNDO NIVEL: 130.6206 M²
 SUPERFICIE TOTAL CONSTRUIDA:..... 341.6382 M²

PROYECTO:

CASA-HABITACIÓN

DIRECCIÓN:

AVE. CENTRAL No. 24

ARQUITECTO:

VÍCTOR MANUEL SANTIAGO QUILLÉN

PROYECTÓ

NOMBRE DEL PLANO:

PLANTA ARQUITECTÓNICA

D.R.O.:

AVE. CENTRAL No. 24

FIRMA:

ESCALA:

1:50

ACOTACIÓN:

METROS

PLANO:

01/01

CLAVE

A-1

FECHA:

10/ AGOSTO / 2020

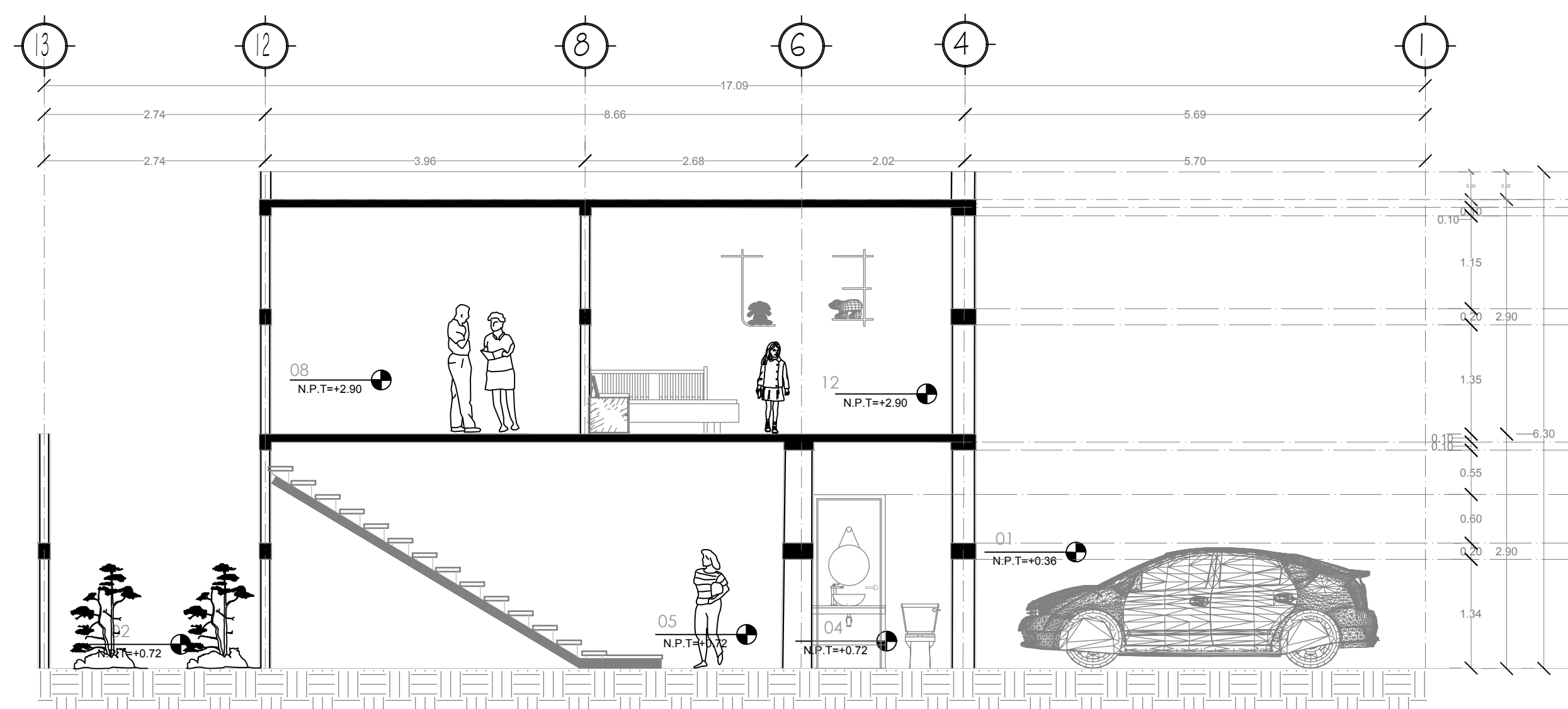

CORTE X - X'

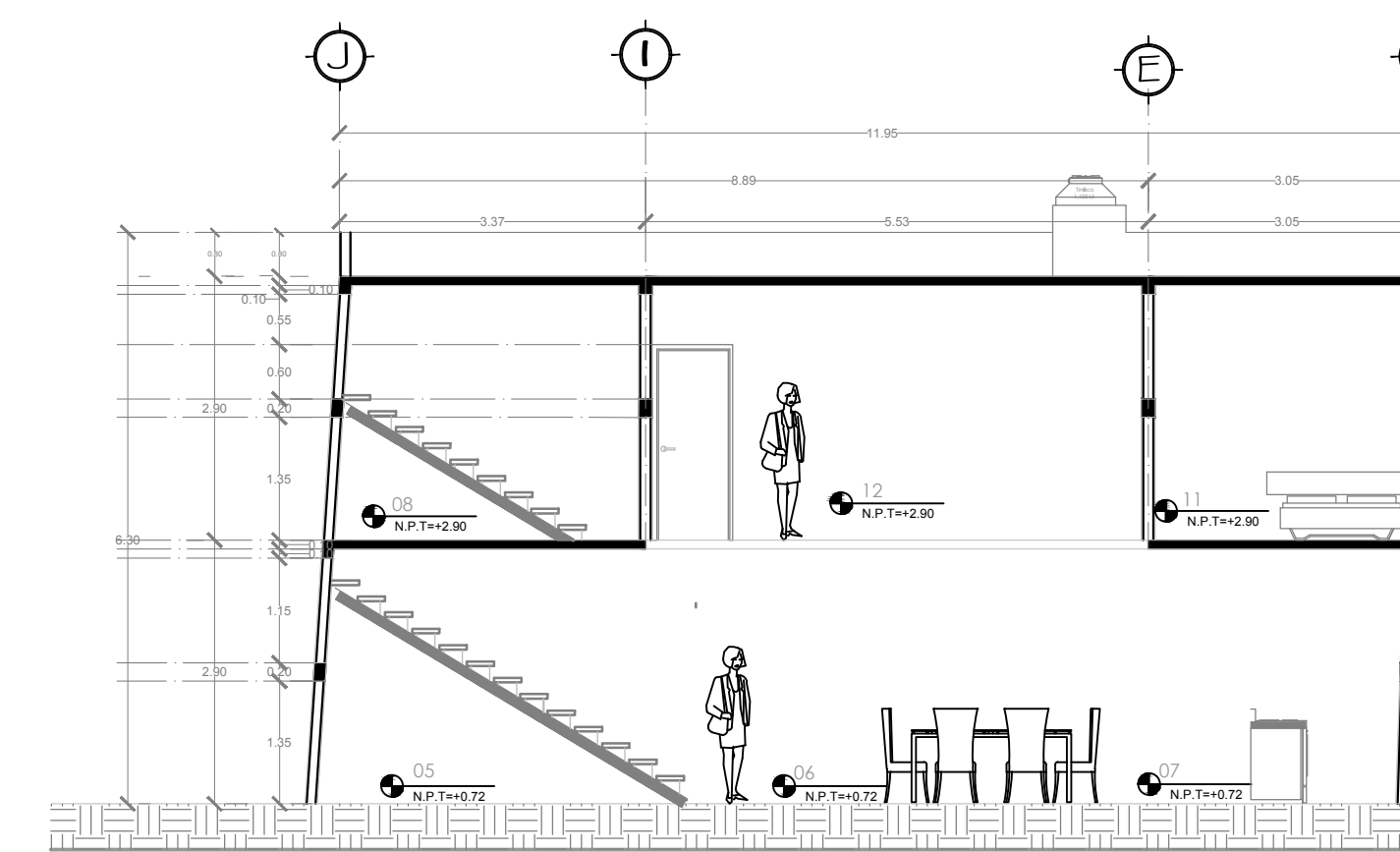

CORTE Y - Y'