

UNIVERSIDAD DEL SURESTE

LOCALIZACIÓN

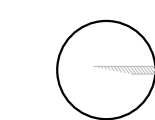

SIMBOLOGÍA

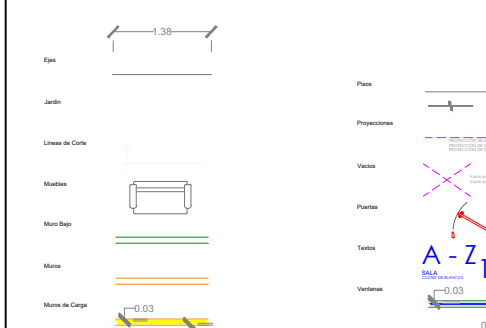

SELLOS

DATOS DE LA OBRA

SUPERFICIE DEL TERRENO 256.076M²
 SUPERFICIE CONSTRUIDA 21.076M²
 SEGUNDO NIVEL 150.6206 M²
 SUPERFICIE TOTAL CONSTRUIDA 94.6592 M²

PROYECTO:

CASA-HABITACIÓN

DIRECCIÓN:

AVE. CENTRAL No. 24

ARQUITECTO:

VÍCTOR MANUEL SANTIAGO GULLÉN

PROYECTÓ

NOMBRE DEL PLANO:

PLANTA ARQUITECTÓNICA

D.R.O.:

AVE. CENTRAL No. 24

FIRMA:

ESCALA:

1:50

ACOTACIÓN:

METROS

CLAVE

A-1

PLANO:

01/01

FECHA:

24/ JULIO / 2020

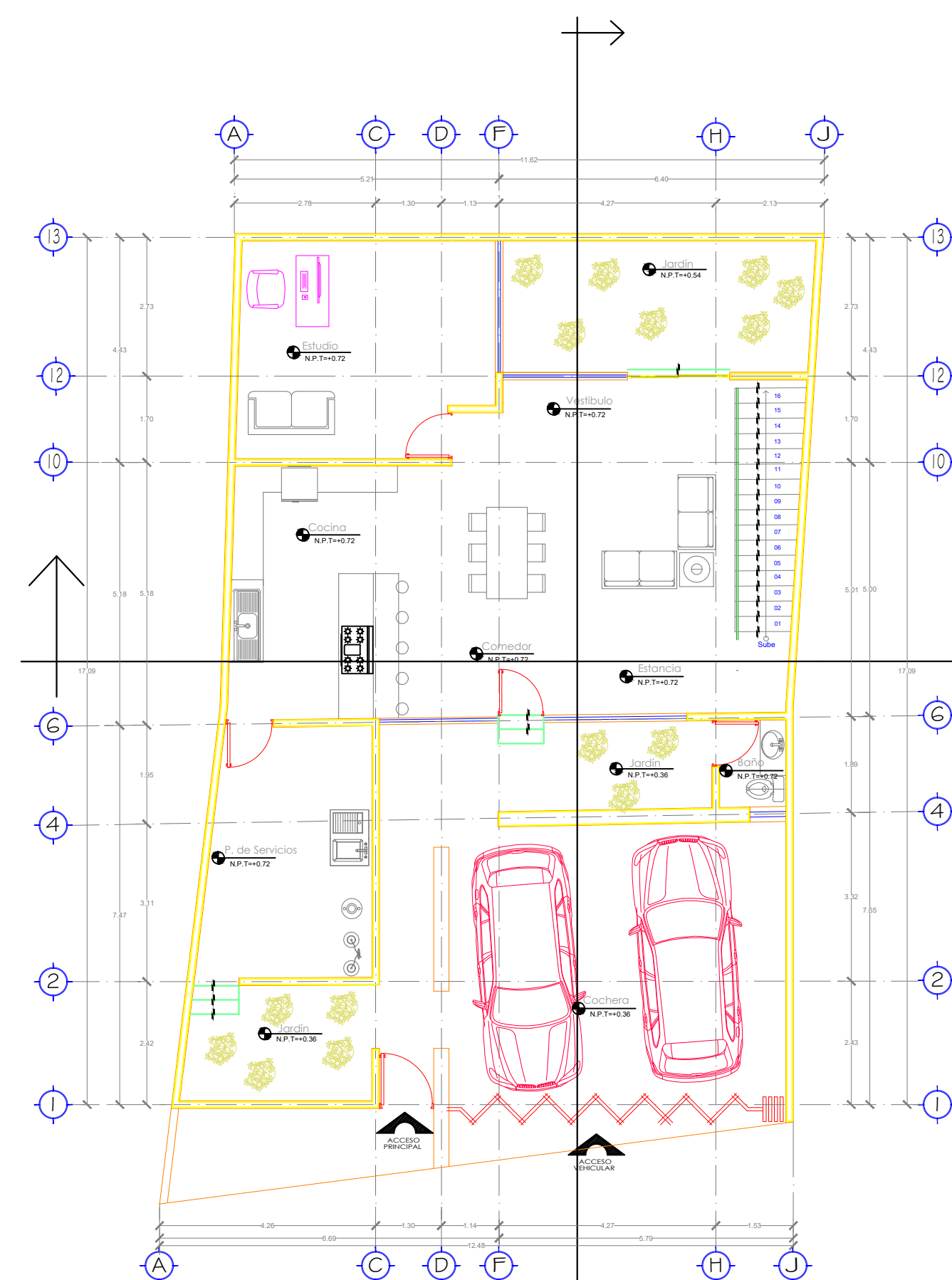

Planta Arquitectónica Baja
Esc 1:50

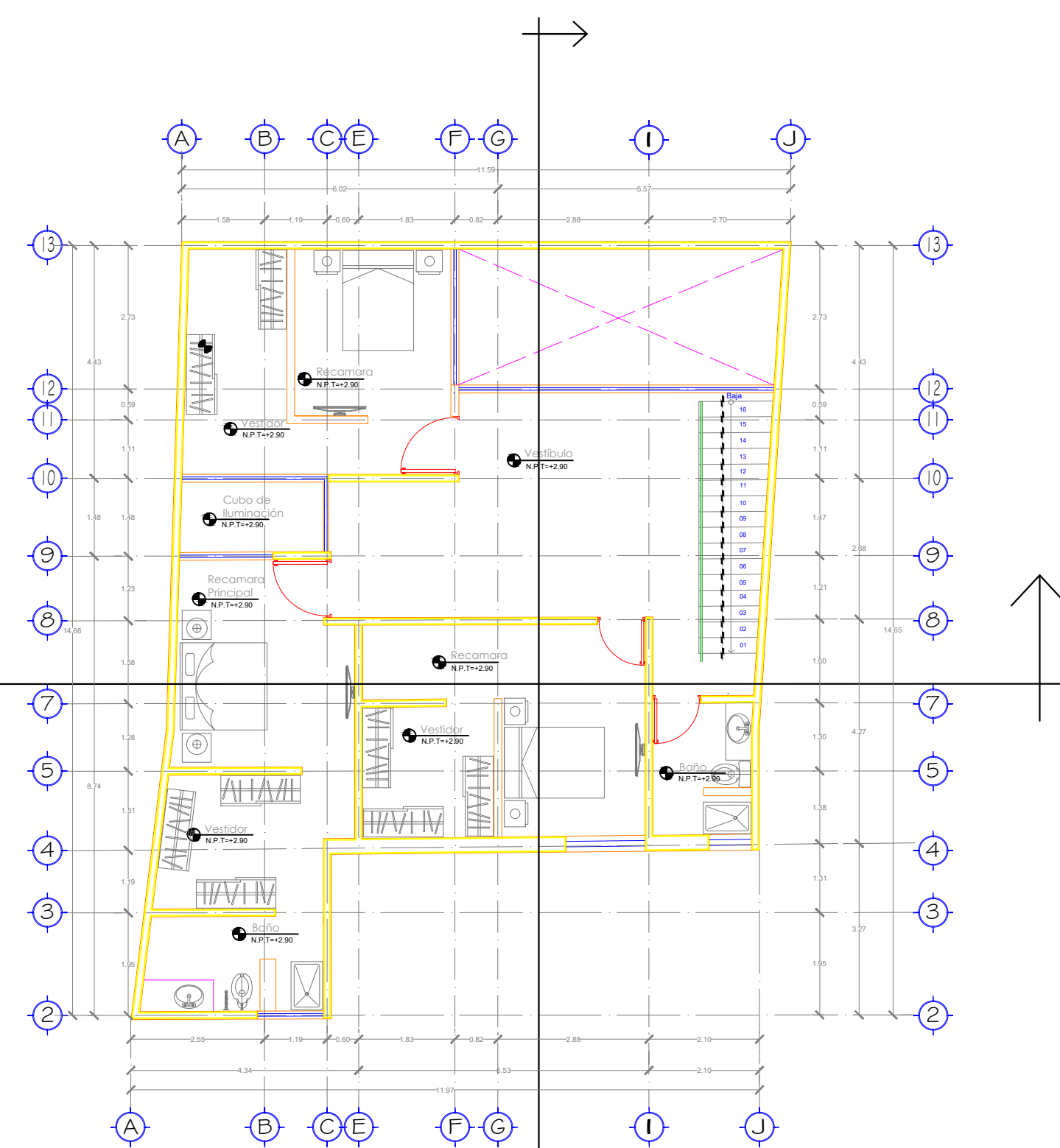

Planta Arquitectónica Alta
Esc 1:50

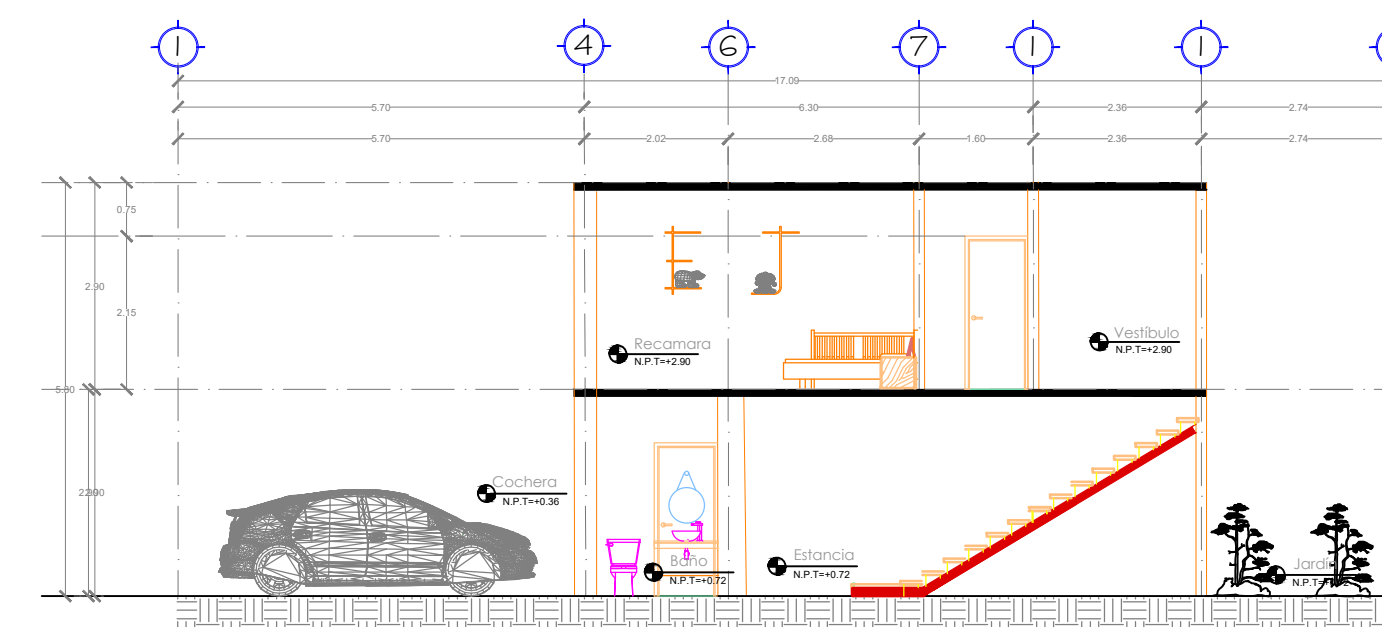

CORTE X - X'

