

DISEÑO ARQUITECTONICO IV



Arq. Víctor Manuel
Santiago Guillen

Examen

Luis Fernando Gordillo
García

Sexto cuatrimestre

Licenciatura en Arquitectura

PASIÓN POR EDUCAR

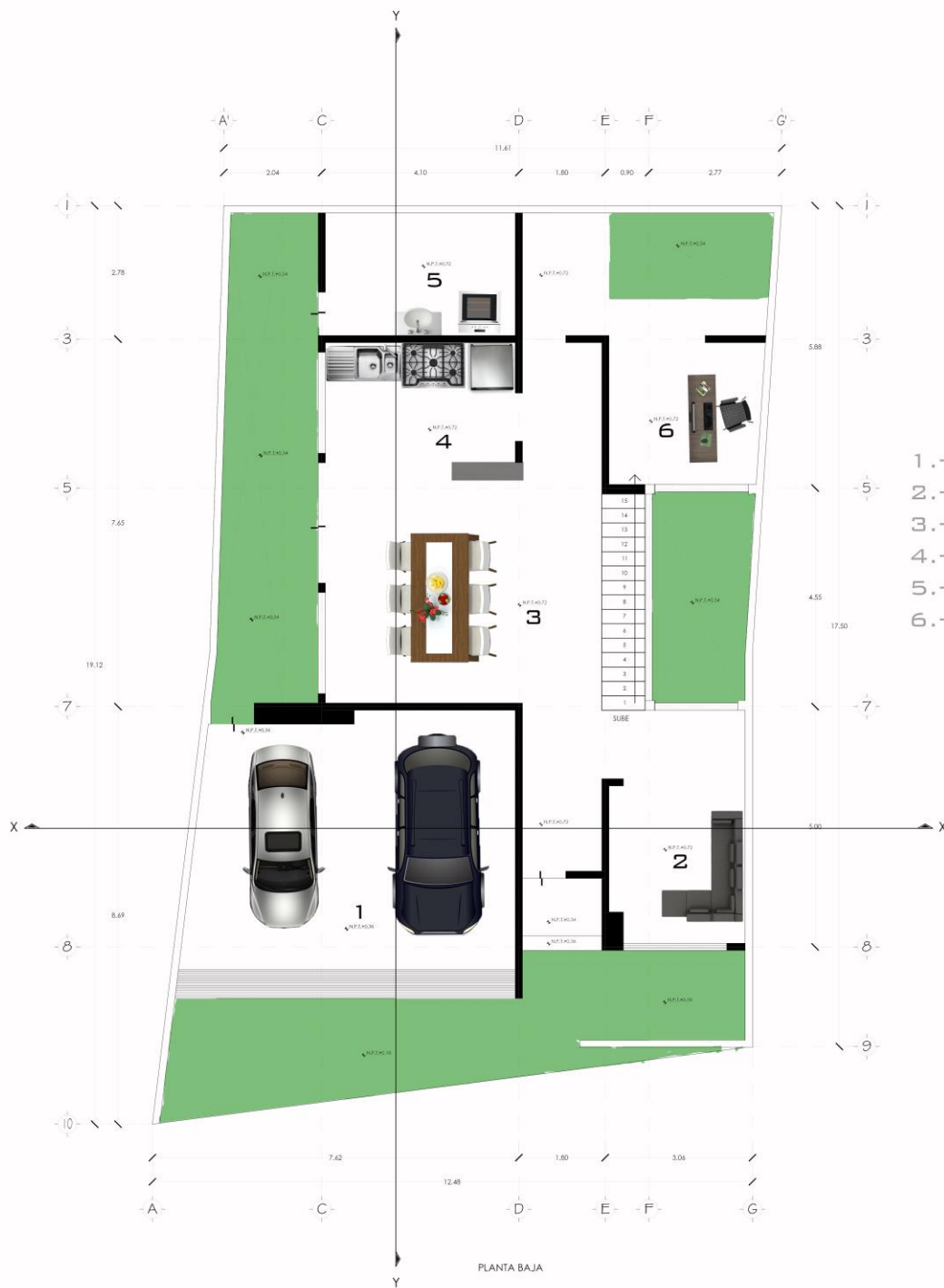

- 1.- COCHERA
- 2.- SALA
- 3.- COMEDOR
- 4.- COCINA
- 5.- AREA DE LAVADO
- 6.- ESTUDIO

PLANTA BAJA

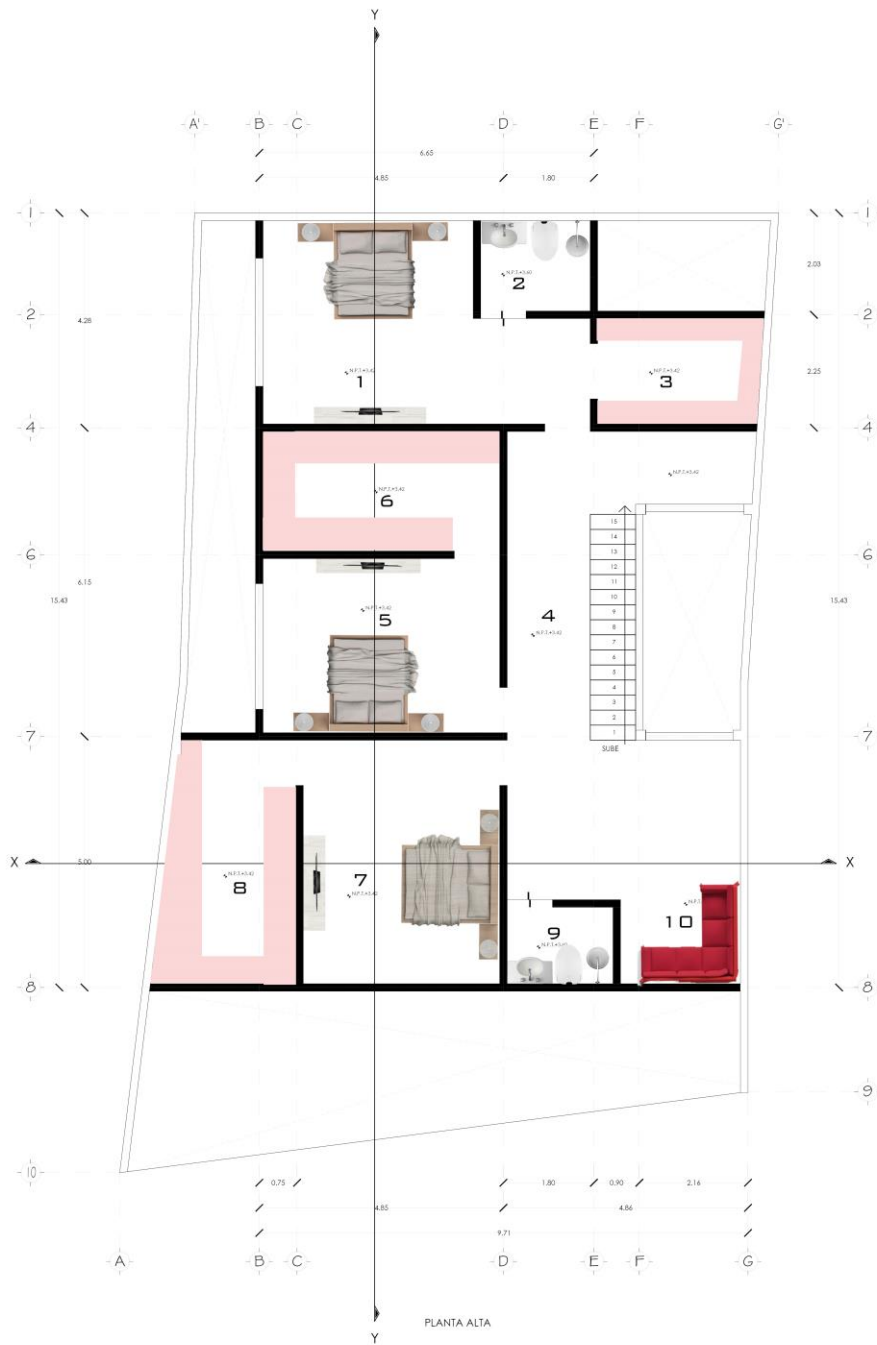

- 1.- REMACARA PRINCIPAL
- 2.- BAÑO
- 3.- VESTIDOR
- 4.- VESTIBULO
- 5.- RECAMARA 1
- 6.- VESTIDOR
- 7.- RECAMARA 2
- 8.- VESTIDOR
- 9.- BAÑO
- 10.- SALA DE ESTAR

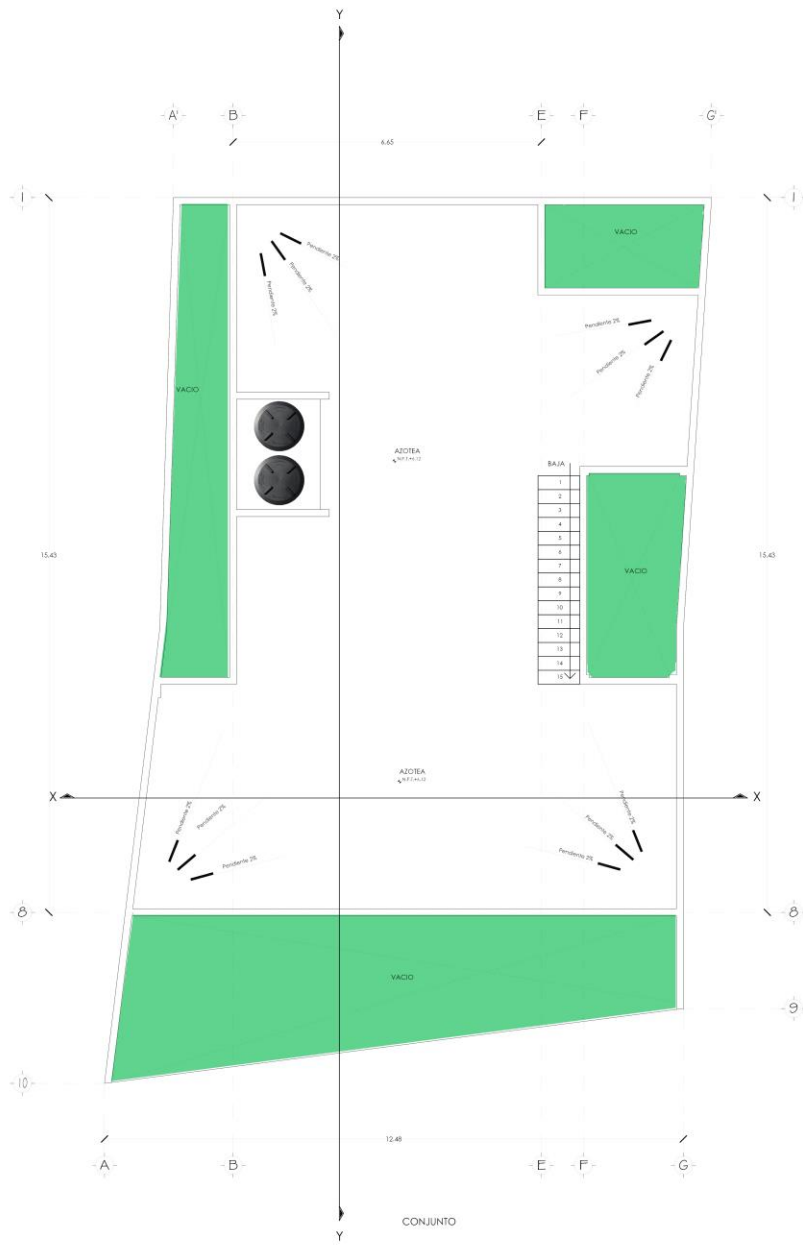

BAJIA

1
2
3
4
5
6
7
8
9
10
11
12
13
14
15

CONJUNTO

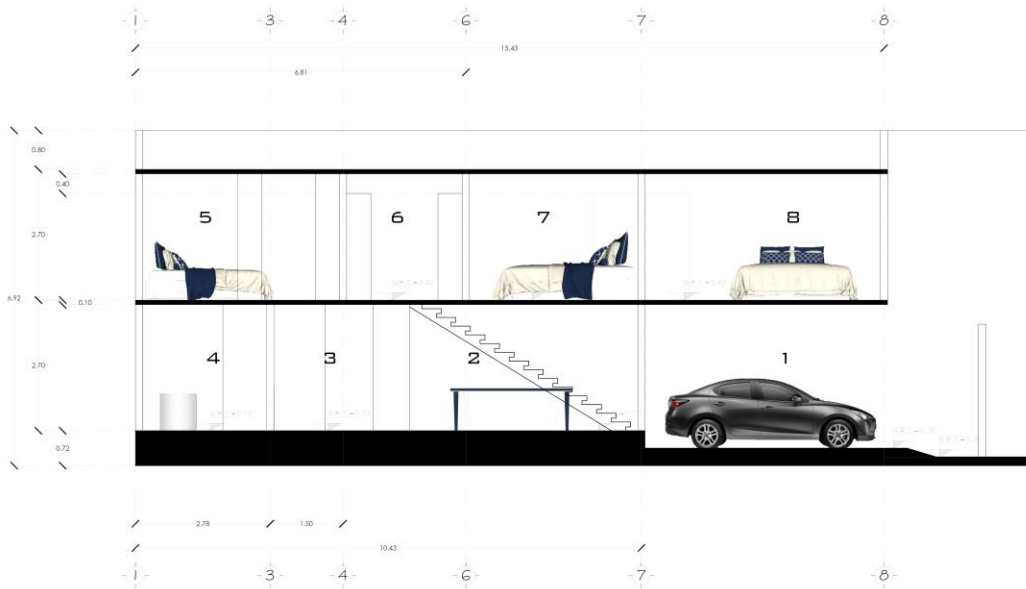

- 1.- COCHERA
- 2.- COMEDOR
- 3.- COCINA
- 4.- A. LAVADO
- 5.- R. PRINCIPAL
- 6.- CLOSET
- 7.- RECAMARA 1
- 8.- RECAMARA 2

CORTE
TRANSVERSAL "X"

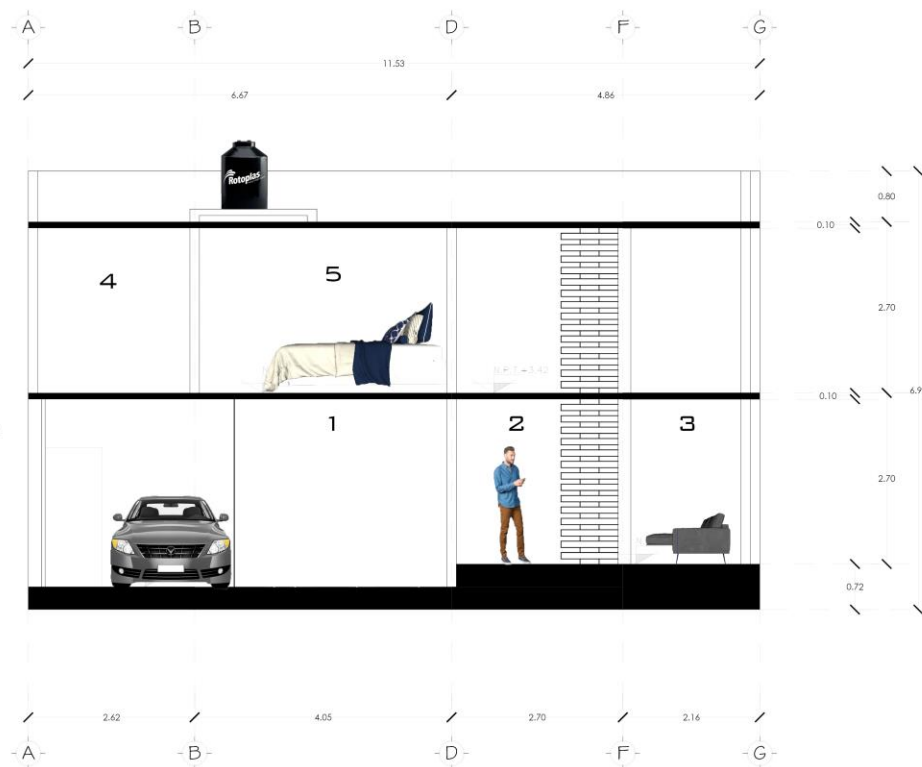

- 1.- COCHERA
- 2.- VESTIBULO
- 3.- SALA
- 4.- VESTIDOR
- 5.- RECAMARA 2