

INTRODUCCION AL URBANISMO Y ANALISIS DE SITIO

Arq. Jorge David Oribe Calderón

Luis Fernando Gordillo García

Sexto cuatrimestre

Licenciatura en Arquitectura

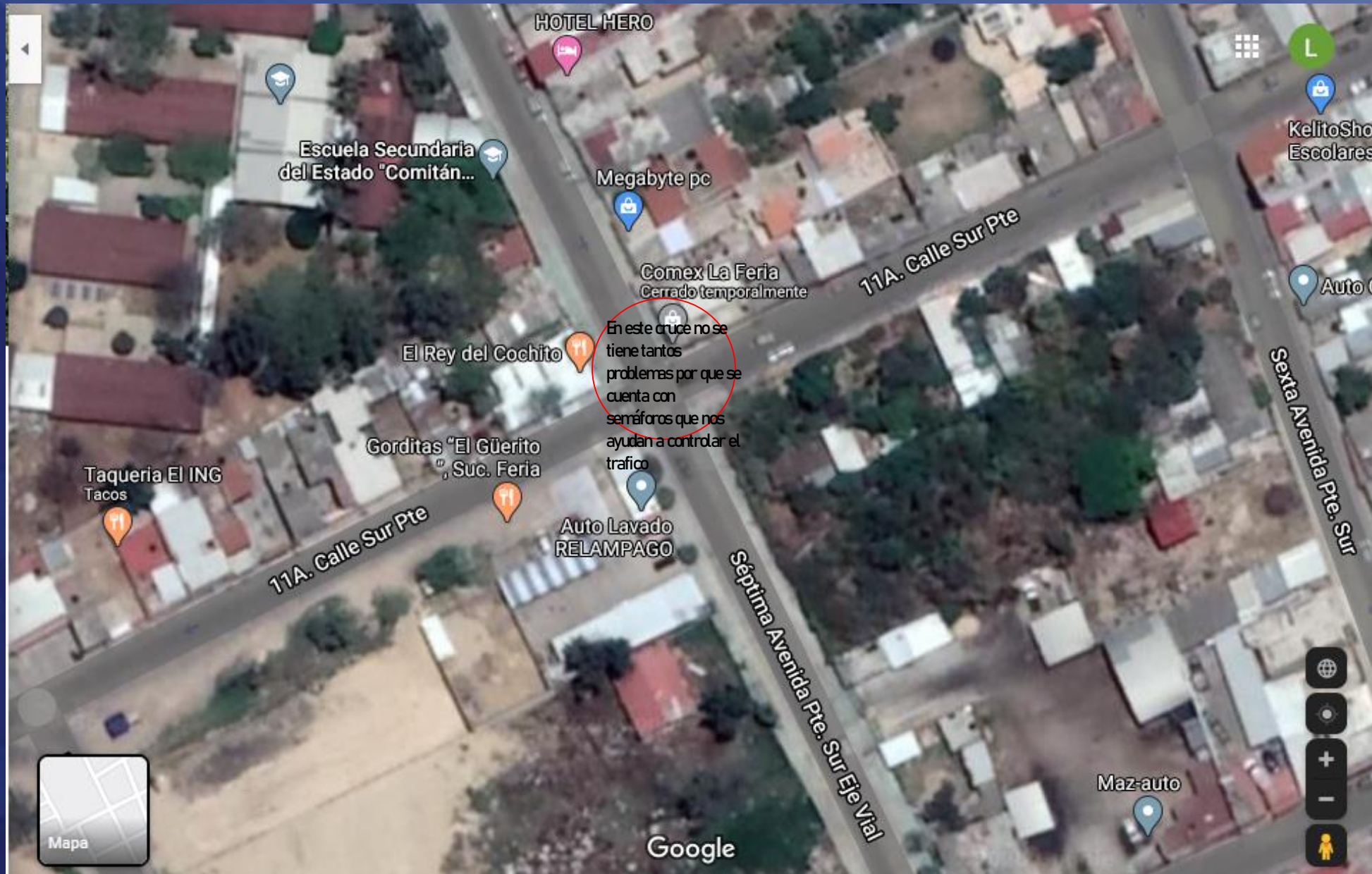

HOTEL HERO

Escuela Secundaria del Estado "Comitán..."

Megabyte pc

Comex La Feria
Cerrado temporalmente

El Rey del Cochito

En este cruce no se tiene tantos problemas por que se cuenta con semáforos que nos ayudan a controlar el trafico

Gorditas "El Güerito", Suc. Feria

Taqueria El ING
Tacos

Auto Lavado
RELAMPAGO

11A. Calle Sur Pte

Séptima Avenida Pte. Sur Eje Vial

11A. Calle Sur Pte

Sexta Avenida Pte. Sur

Maz-auto

KelitoSho Escolares

Auto C

Google



La propuesta que se tiene es de andadores viales, para facilitar el tránsito del peatón y con esto brindar cierta seguridad



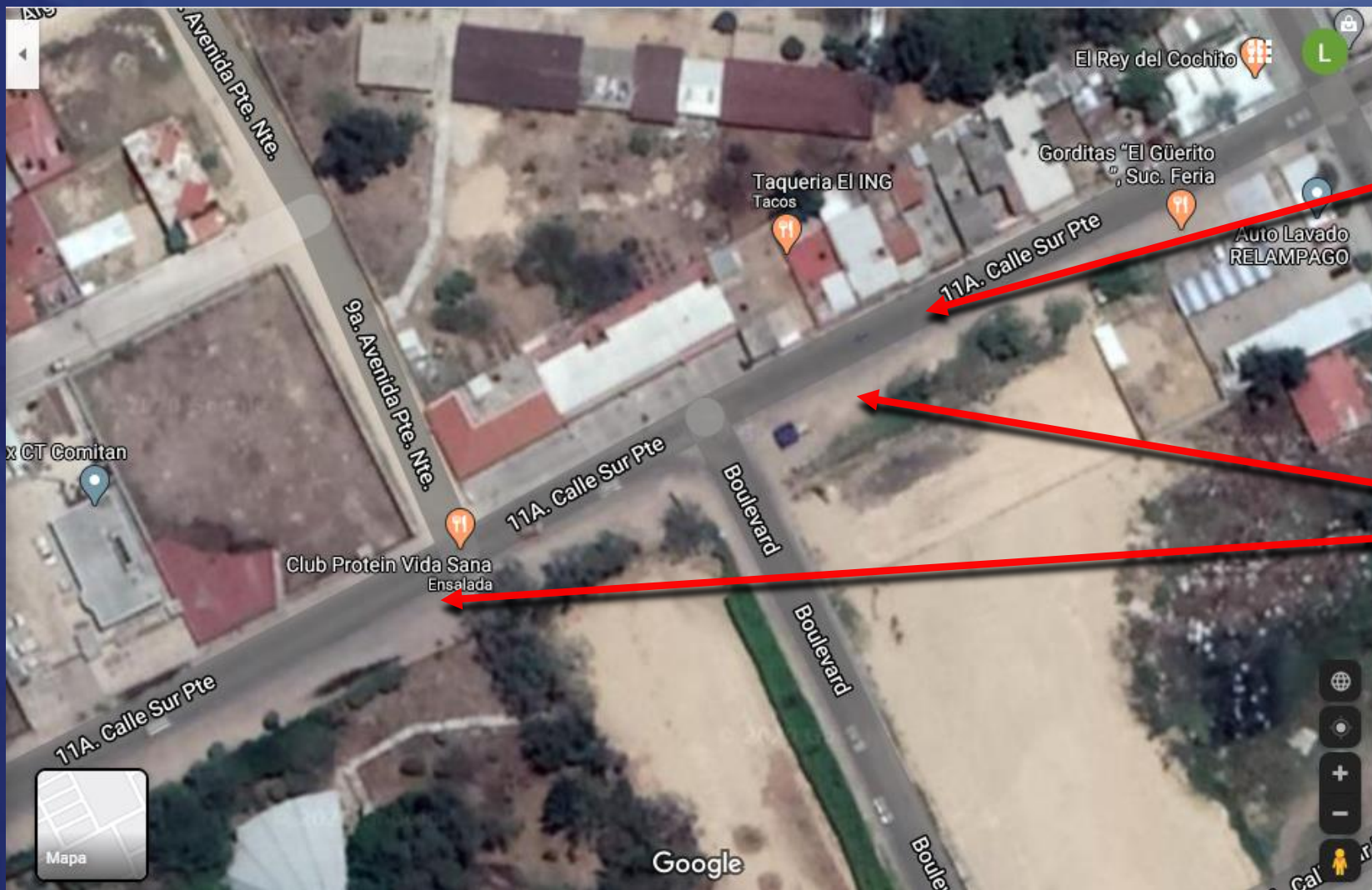

Se continua la propuesta por la misma vialidad antes mencionada.

Por la problemática que se aprecia, es conveniente rescatar ese espacio para que forme parte a un elemento recreativo de paso, con la suma importancia de mantener el orden del espacio

Imágenes que evidencian el problema que se presenta en cada área.



Propuestas al mejoramiento del espacio urbano



Espacio que cubre y brinda un camino agradable por la vía pública



Parque de bolsillo. Una gran herramienta para la reintegración del espacio.

Se requiere
semáforos en ambos
sentidos para tener
un orden vehicular,
mayor control y una
seguridad al peatón.



Es necesario marcar el paso a la escuela (CONALEP) para que los automovilistas tengan una precaución al pasar por esa sección de la calle.

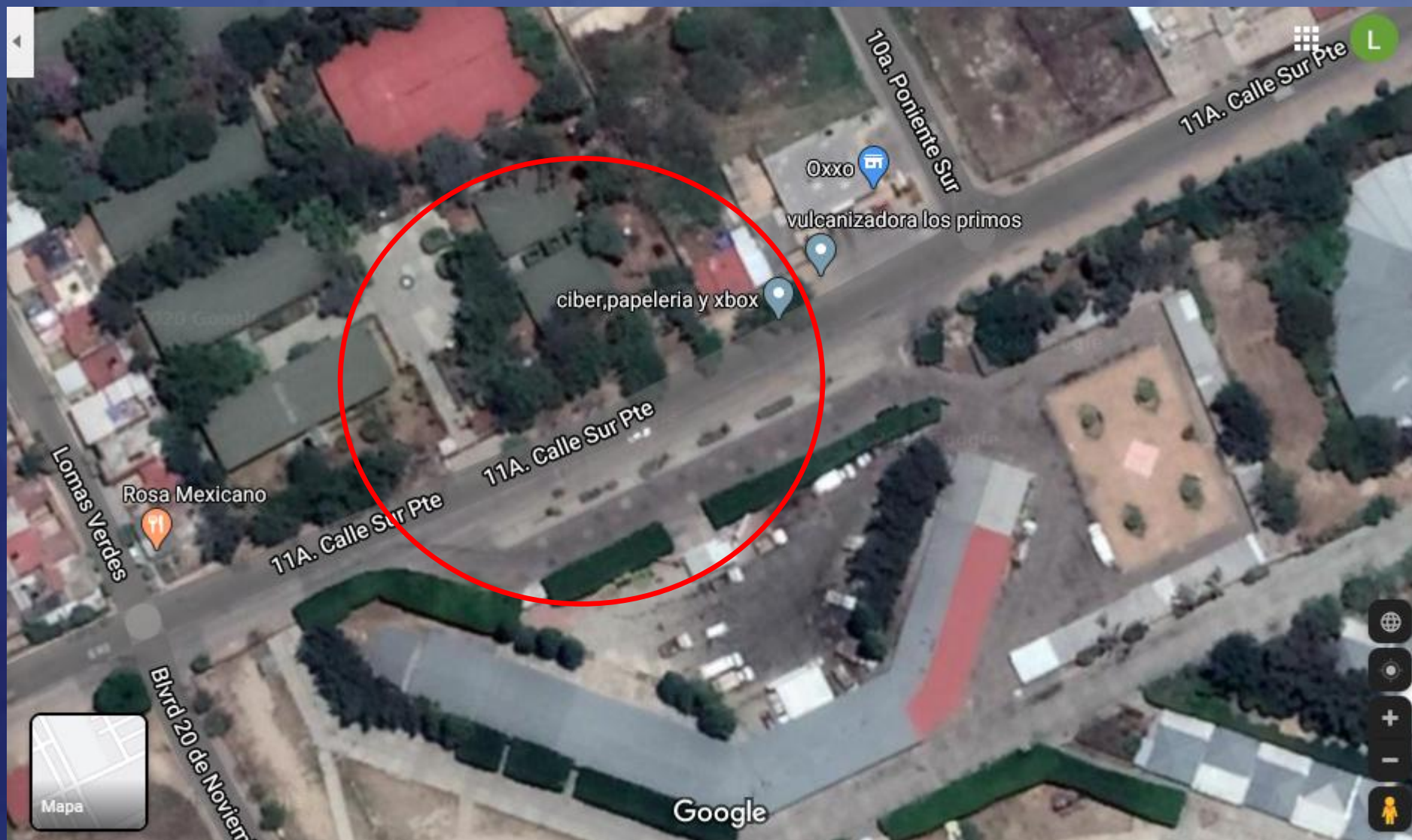

En la propuesta están los andadores necesarios en las dos secciones de la calle que se necesitan

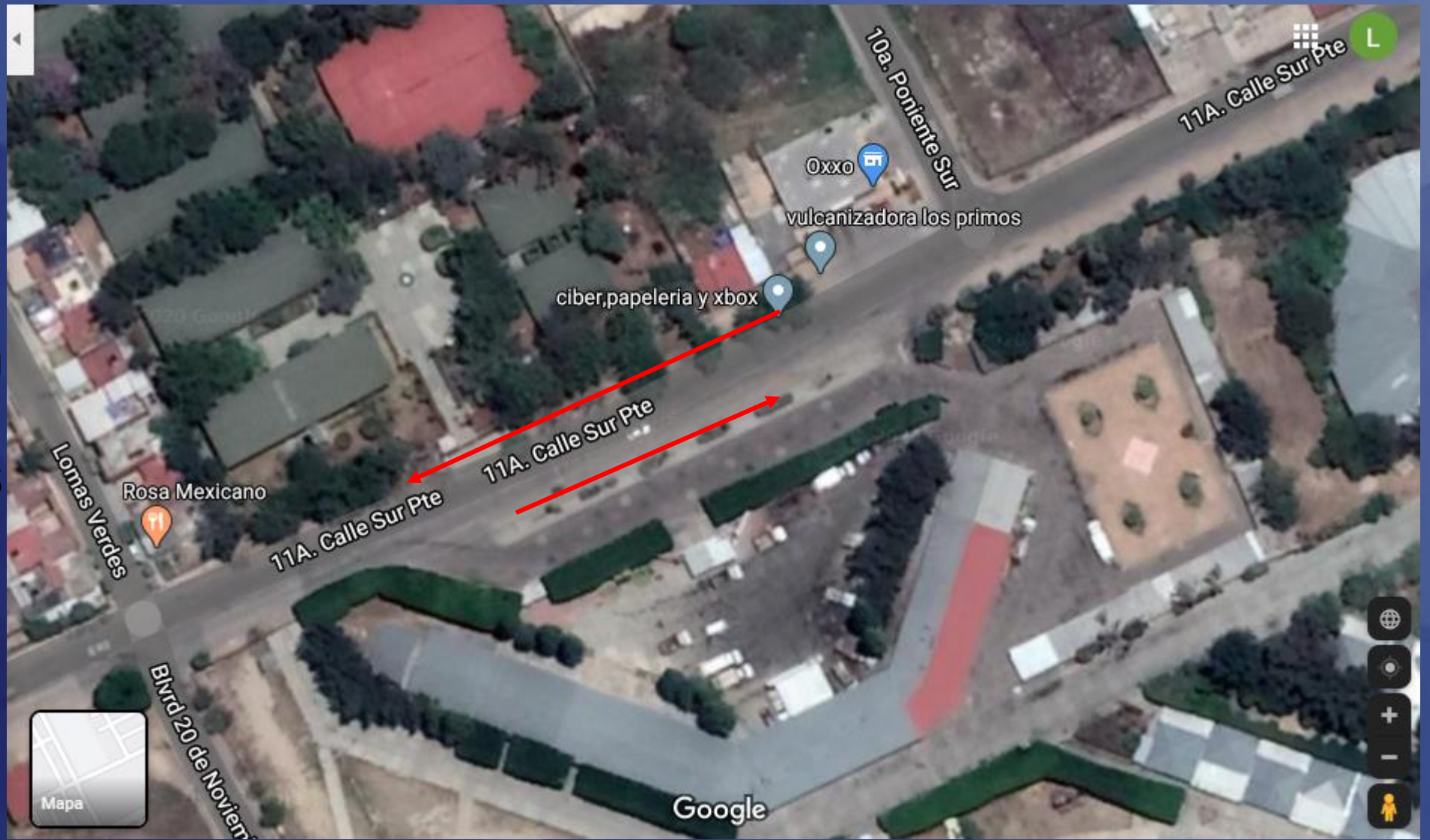

Dentro de todo en trabajo incluye la iluminación necesaria para el espacio y buena esparcion del mismo.



Banquetas y guarniciones previamente aptas para personas con capacidades diferentes



Propuesta del puente peatonal para mayor seguridad al peatón.

