



Alumno: Jorge Iván sosa Guillen

Carrera: Arquitectura

Cuatrimestre: 3 ero

Catedrático: pedro Alberto García

Materia: análisis de materiales y sistemas constructivos

Actividad: mapa conceptual

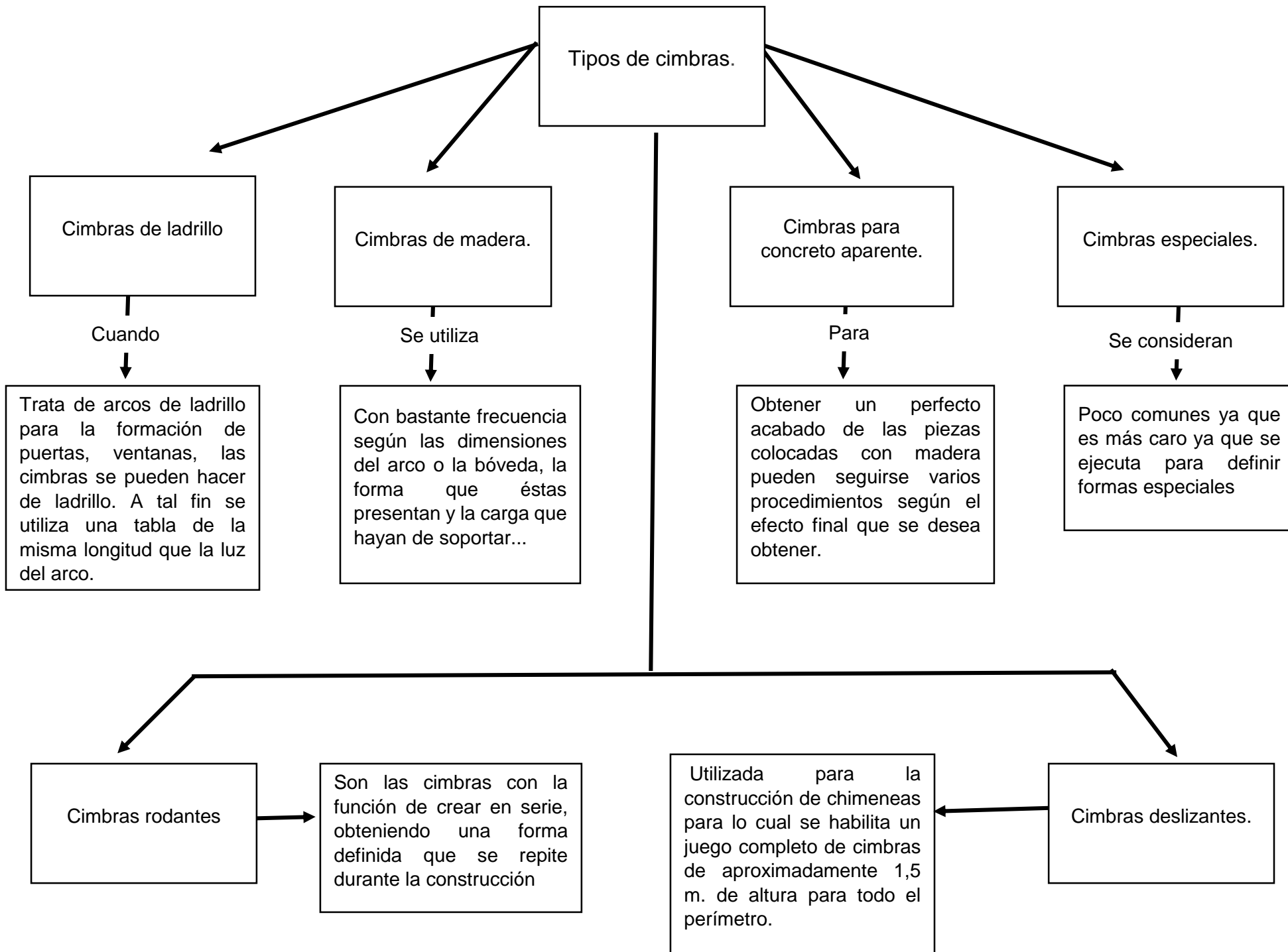

Tipos de cimbras.

Cimbras de ladrillo

Cuando

Trata de arcos de ladrillo para la formación de puertas, ventanas, las cimbras se pueden hacer de ladrillo. A tal fin se utiliza una tabla de la misma longitud que la luz del arco.

Cimbras de madera.

Se utiliza

Con bastante frecuencia según las dimensiones del arco o la bóveda, la forma que éstas presentan y la carga que hayan de soportar...

Cimbras para concreto aparente.

Para

Obtener un perfecto acabado de las piezas colocadas con madera pueden seguirse varios procedimientos según el efecto final que se desea obtener.

Cimbras especiales.

Se consideran

Poco comunes ya que es más caro ya que se ejecuta para definir formas especiales

Cimbras rodantes

→

Son las cimbras con la función de crear en serie, obteniendo una forma definida que se repite durante la construcción

Utilizada para la construcción de chimeneas para lo cual se habilita un juego completo de cimbras de aproximadamente 1,5 m. de altura para todo el perímetro.

Cimbras deslizantes.

←

