

Mapa conceptual

- Lic. Arquitectura
- 3do cuatrimestre
- Rudy Guillén Pohlenz
- PEDRO ALBERTO GARCIA LOPEZ
- ANALISIS DE MATERIALES Y SISTEMAS CONSTRUCTIVOS

20/06/2020

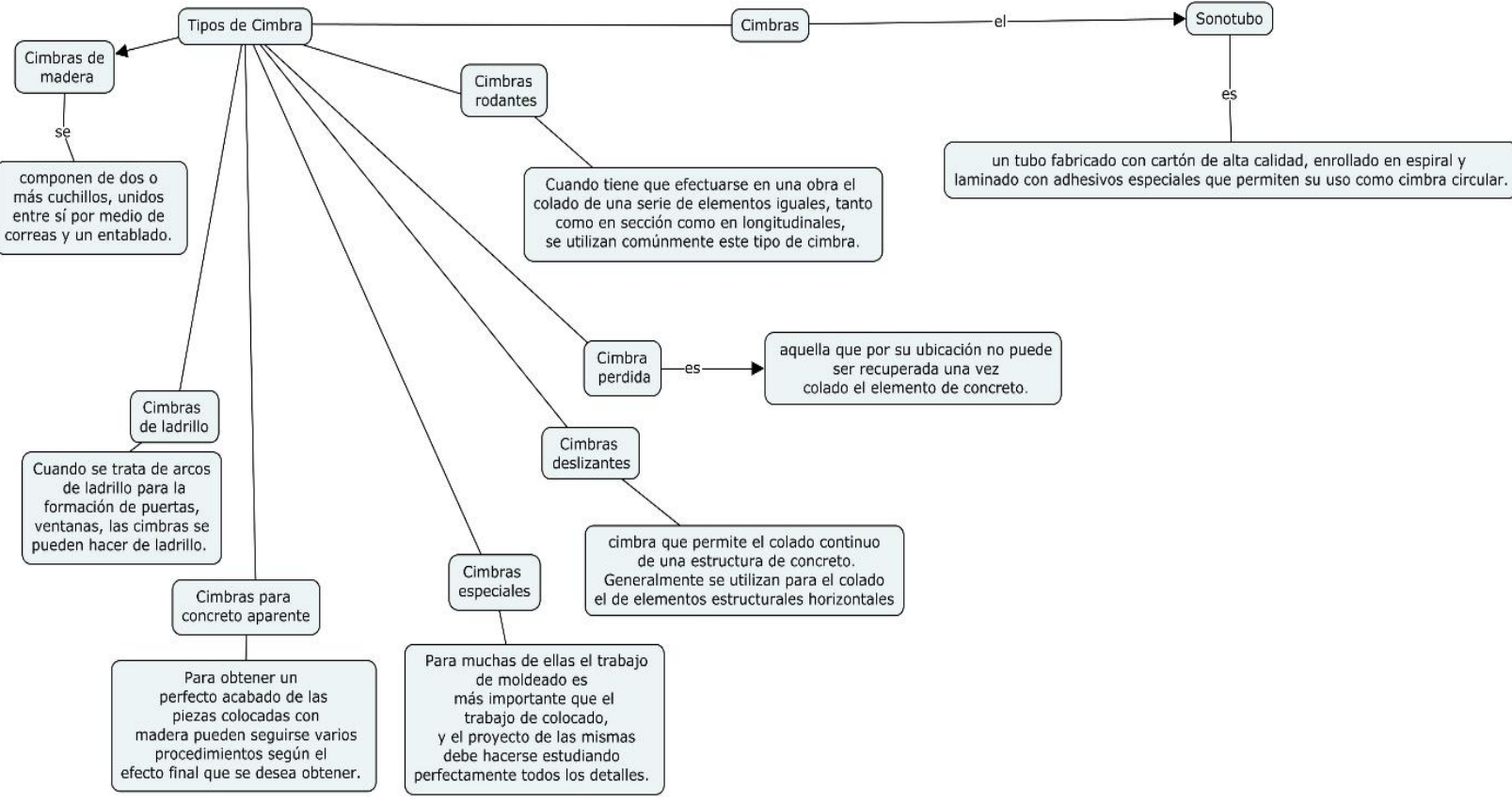

Cimbras de madera

se
componen de dos o más cuchillos, unidos entre sí por medio de correas y un entablado.

Cimbras de ladrillo

Cuando se trata de arcos de ladrillo para la formación de puertas, ventanas, las cimbras se pueden hacer de ladrillo.

Cimbras para concreto aparente

Para obtener un perfecto acabado de las piezas colocadas con madera pueden seguirse varios procedimientos según el efecto final que se desea obtener.

Cimbras especiales

Para muchas de ellas el trabajo de moldeado es más importante que el trabajo de colocado, y el proyecto de las mismas debe hacerse estudiando perfectamente todos los detalles.

Cimbras rodantes

Cuando tiene que efectuarse en una obra el colado de una serie de elementos iguales, tanto como en sección como en longitudinales, se utilizan comúnmente este tipo de cimbra.

Cimbras deslizantes

cimbra que permite el colado continuo de una estructura de concreto. Generalmente se utilizan para el colado el de elementos estructurales horizontales

Cimbra perdida

es
aquella que por su ubicación no puede ser recuperada una vez colado el elemento de concreto.

Cimbras

el
Sonotubo
es
un tubo fabricado con cartón de alta calidad, enrollado en espiral y laminado con adhesivos especiales que permiten su uso como cimbra circular.