



Alumno: Jorge Iván sosa Guillen

Carrera: Arquitectura

Cuatrimestre: 3 ero

Catedrático: Jorge David oribe calderón

Materia: teoría de la arquitectura II

Actividad: súper nota

se formulan en la primera posguerra distintas opciones arquitectónicas de objetivos y métodos cercanos, con un repertorio formal con constantes relaciones hasta condicionar casi un estilo internacional que presenta similitudes con las vanguardias pictóricas, especialmente con el cubismo.



### Los principios

- Predilección por las formas geométricas simples, con criterios ortogonales.
- Empleo del color y del detalle constructivo en lugar de la decoración sobrepuesta.
- Concepción dinámica del espacio arquitectónico.
- Uso limitado de materiales como el acero, el hormigón o el vidrio (nuevos materiales)

## Racionalismo Arquitectónico.

Entre 1925 y 1940, la orientación racionalista se difunde en toda Europa, ya por obras aisladas o por penetración de métodos constructivos nuevos, originando la formación de diversas escuelas

Esta difusión está básicamente ligada a la labor de los grandes maestros, tanto los meramente racionalistas como los pioneros de principio de siglo, que reciben encargos de todo el mundo

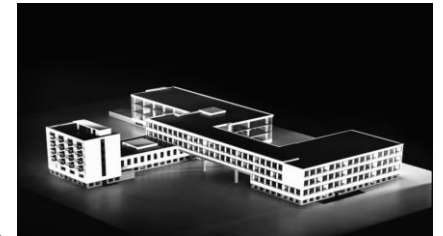

Charles-Édouard Jeanneret-Gris, más conocido a partir de la década de 1920 como Le Corbusier (La Chaux-de-Fonds, Cantón de Neuchâtel, Suiza; 6 de octubre de 1887- Roquebrune-Cap-Martin fue un arquitecto y teórico de la arquitectura, urbanista, diseñador de espacios, pintor, escultor y hombre de letras suizo nacionalizado francés en 1930.

fue un arquitecto y teórico de la arquitectura, urbanista, diseñador de espacios, pintor, escultor y hombre de letras suizo nacionalizado francés en 1930.



Le Corbusier

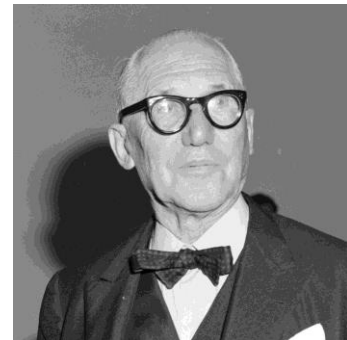

Es considerado uno de los más claros exponentes de la arquitectura moderna (junto con Frank Lloyd Wright, Oscar Niemeyer, Walter Gropius, Alvar Aalto, Richard Neutra, Ludwig Mies van der Rohe y Theo van Doesburg) uno de los arquitectos más influyentes del siglo XX.

Le Corbusier fue, además de un gran arquitecto y pintor, un eminente teórico de la arquitectura. Escribió varios libros, en los que ejemplificaba sus ideas mediante proyectos propios (a la manera clásica como lo hizo en su momento, por ejemplo, Andrea Palladio en I Quattro Libri dell'Architettura).



es la denominación histórica de un estilo arquitectónico que se desarrolló en la ciudad de Chicago a finales del siglo XIX y comienzos del siglo XX, pionera en la introducción de nuevos materiales y técnicas para la construcción de grandes edificios comerciales y los primeros rascacielos.



El Gran incendio de Chicago (1871) dejó la mayor parte de la ciudad destruida, lo que supuso tener que levantarla de nuevo y dio al urbanismo una relevancia máxima. La necesidad de crear tan considerable cantidad de nuevos edificios dio pie al surgimiento de la escuela, al proporcionar una demanda de proyectos que ningún otro lugar podía igualar.

### Escuela de Chicago.



Surge en Estados Unidos, donde las referencias históricas (arquitectura historicista) tienen menos peso e importancia que en Europa. El contexto socio-económico es el de una ciudad muy próspera y en considerable incremento demográfico.

Se produjo una gran especulación sobre los terrenos, lo que estimuló las soluciones arquitectónicas que supusieran la construcción en vertical

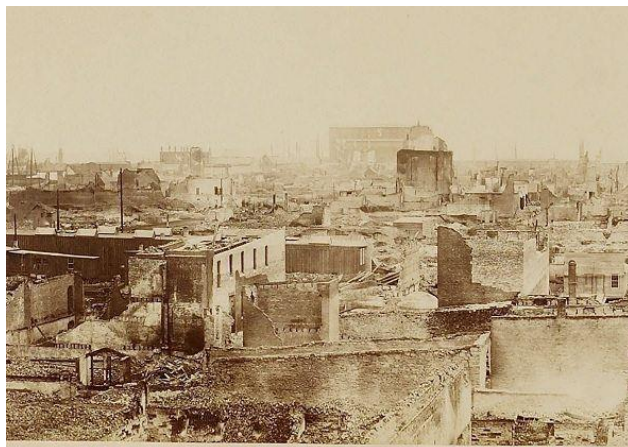

(Lyon, 13 de agosto de 1869 - Roquefort-la-Bédoule, 19 de enero de 1948) fue un arquitecto y urbanista francés. Fue alumno de la École des Beaux-Arts y obtuvo el Gran Prix de Roma. Tony Garnier es considerado el primer arquitecto urbanista del siglo XX.

Se formó en la École Nationale des Beaux - Arts, en Lyon (1886), y en la École des Beaux-Arts de París (1890). Frecuentó los círculos socialistas donde recibió las influencias de Jean Jeures y de Emile Zola



Tony Garnier.

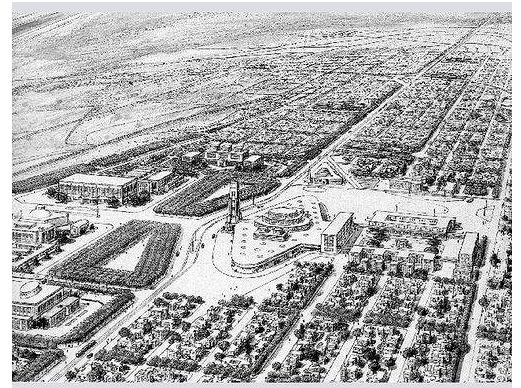

Adelantándose a su época ideó respuestas a las necesidades de vivienda, de trabajo, de producción de energía, de transporte, de estudios y de ocio, utilizando materiales modernos (hormigón armado, metal, vidrio). Marcado por su formación



Garnier sentó las bases de la Carta de Atenas de los CIAM (Congreso Internacional de Arquitectura Moderna). En 1932 elaboró una versión con un suplemento en el que desarrollaba las zonas residenciales de mayor densidad.



(18 de mayo de 1883 - 5 de julio de 1969) fue un arquitecto, urbanista y diseñador alemán, fundador de la Escuela de la Bauhaus..

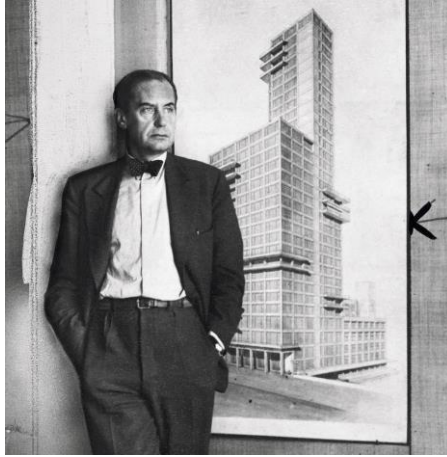

Gropius fue el fundador de la famosa escuela de diseño Escuela de la Bauhaus, en la que se enseñaba a los estudiantes a utilizar materiales modernos e innovadores para crear edificios, muebles y objetos originales y funcionales. Ocupó el cargo de esta escuela, primero de Weimar y luego en Dessau, desde 1919 hasta 1928.



Walter Gropius



A partir de 1926, Gropius se dedicó intensamente a los grandes bloques de viviendas, en los que veía la solución a los problemas urbanísticos y sociales. También abogó en favor de la racionalización de la industria de la construcción, para permitir construir de forma más rápida y económica

Diseñó numerosos complejos de viviendas, en los que aplicó sus ideas. En 1934 Gropius se exilió de Alemania al sufrir agresiones de los nazis a su trabajo y a la escuela Bauhaus. Vivió y trabajó tres años en Inglaterra y después se trasladó a los Estados Unidos, donde fue profesor de arquitectura en la escuela de diseño de Harvard

(Aquisgrán, Reino de Prusia, 27 de marzo de 1886 - Chicago, Illinois, 17 de agosto de 1969)<sup>1</sup> fue un arquitecto y diseñador industrial germano-estadounidense. Junto a Walter Gropius, Frank Lloyd Wright y Le Corbusier es ampliamente reconocido como uno de los pioneros de la arquitectura moderna.

Mies buscó establecer un nuevo estilo arquitectónico que pudiera representar a los tiempos modernos como ya hicieron el clasicismo y el gótico por sus respectivas épocas. Así, creó una influyente arquitectura propia del siglo XX,



Ludwig Mies Van Der Rohe.



Entre sus obras más emblemáticas de esta etapa destaca el Edificio Seagram (1958), un rascacielos de 37 pisos de vidrio y bronce construido en Nueva York junto con su discípulo Philip Johnson.



El 17 de agosto de 1969 muere en Chicago y deja como legado unos nuevos cánones para la arquitectura bajo sus tan divulgados lemas «Less is more» («Menos es más») y «God is in the details» («Dios está en los detalles»). Se le considera uno de los maestros más importantes de la arquitectura moderna.

(Richland Center, 8 de junio de 1867-Phoenix, 9 de abril de 1959) fue un arquitecto estadounidense, uno de los principales maestros de la arquitectura del siglo XX. Precursor de la arquitectura orgánica, fue el iniciador del movimiento Prairie School, desarrollando el concepto Usonian de la vivienda.

Frank Lloyd Wright nació en el seno de una familia de pastores de origen británico, y pasó buena parte de su infancia y adolescencia en una granja de Wisconsin, en pleno contacto con la naturaleza, lo que años más tarde condicionó su concepción de la arquitectura. Frank Lloyd Wright nació en el seno de una familia de pastores de origen británico, y pasó buena parte de su infancia y adolescencia en una granja de Wisconsin, en pleno contacto con la naturaleza, lo que años más tarde condicionó su concepción de la arquitectura.

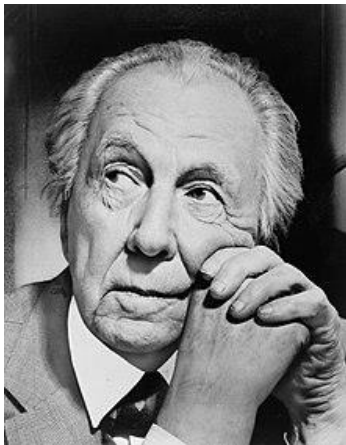

Frank Lloyd Wright..



Wright creó un nuevo concepto respecto a los espacios interiores de los edificios, que aplicó en sus casas de pradera, pero también en sus demás obras.

Wright rechaza el criterio existente hasta entonces de los espacios interiores como estancias cerradas y aisladas de las demás, y diseña espacios en los que cada habitación o sala se abre a las demás, con lo que consigue una gran transparencia visual

