



NOMBRE DEL ALUMNO: BELVERI ELIAS ESCALANTE PÉREZ

NOMBRE DEL PROFESOR: ARQ. SANTIAGO GUILLEN VICTOR MANUEL

NOMBRE DE LA MATERIA: DISEÑO ARQUITECTONICO I.

NOMBRE DEL TRABAJO: DIAGRAMA DE FUNCIONAMIENTO

LICENCIATURA EN ARQUITECTURA

28 DE MAYO DEL 2020

## Programa de necesidades

| NECESIDAD          | ACTIVIDAD        | ESPACIO.           | MOBILIARIO                             |
|--------------------|------------------|--------------------|--|
| ESTACIONAMIENTO    | Estacionar auto  | estacionamiento    | Garaje de guardado                     |
| ALIMENTARSE        | Comer            | Área de comensales | Mesas, sillas bancos.                  |
| ENTRETENIMIENTO    | Divertirse       | Área de comensales | Juegos electrónicos, pianos, guitarras |
| PREPARAR ALIMENTOS | Cocinar          | Cocina             | Estufa, refrigerador, mesa, tarja.     |
| ZONA DE TRABAJO    | atender y cobrar | Área de servicio   | Mesa, silla                            |
| ALMACENAR          | Resguardar       | Área de servicio   | Refrigerador, alacena                  |
| BAÑO               | Ir al baño       | sanitario          | Lavamanos, espejos, bote de basura, WC |

## Programa arquitectónico

| Zona social        |                               |   |
|--------------------|-------------------------------|---|
| Componente         | Subcomponente                 | mobiliario  |
| Área de comensales | Barra                         | Barra bancos                                      |
|                    | Área de comensales            | Mesas, sillas,                                    |
| Área de sanitarios | Sanitarios                    | Wc, mingitorios, lavamanos, espejo bote de basura |
| Zona de servicio   |                               |   |
| Cocina             | Área de almacenado            | Refrigerador, alacena.                            |
|                    | Área de lavado                | Tarja, lavatrastos.                               |
|                    | Área de preparación y cocción | Estufa, mesa de trabajo, horno.                   |
|                    | Área de entrega               | Barra.  |
| Zona exterior      |                               |   |
| estacionamiento    | estacionamiento               | Garaje de guardado                                |
| Área de entrada    | jardín                        | Sillas, mesas                                     |

DIAGRAMA DE FUNCIONAMIENTO

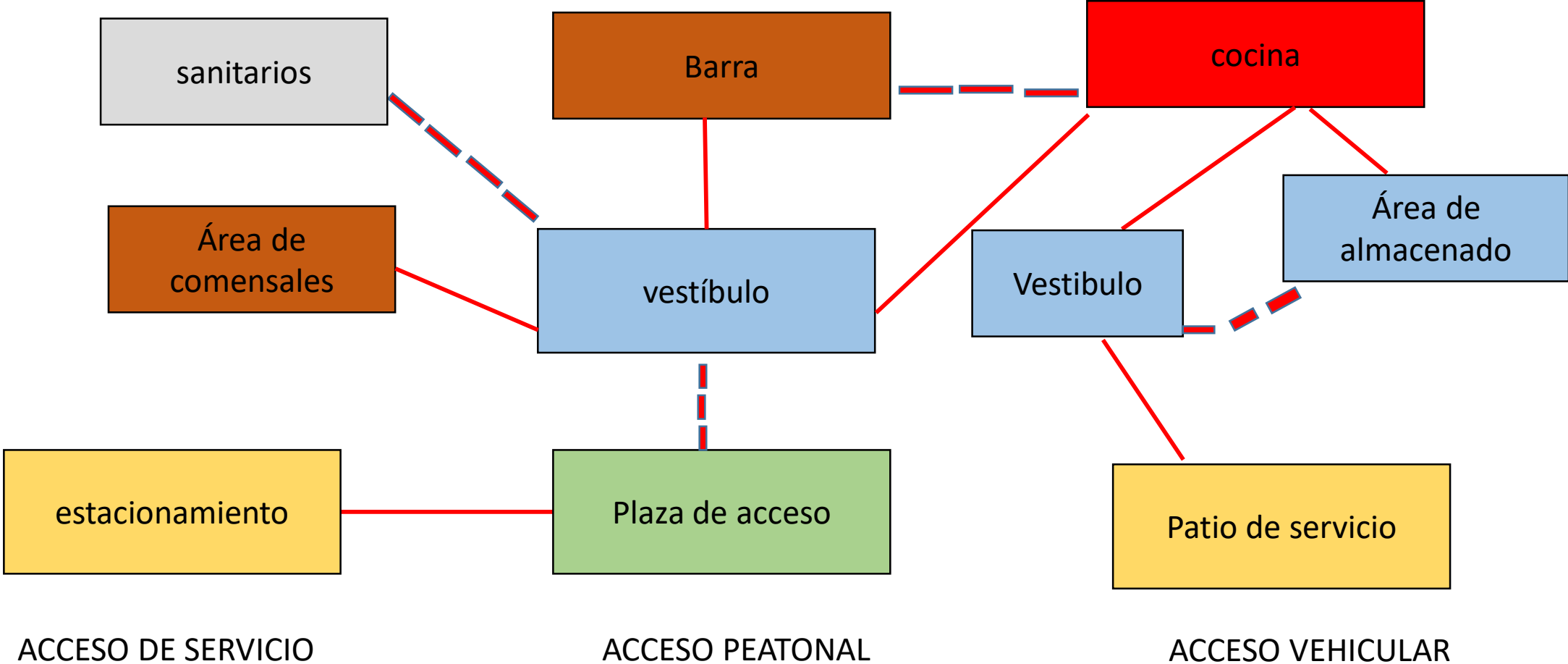

ZONIFICACIÓN

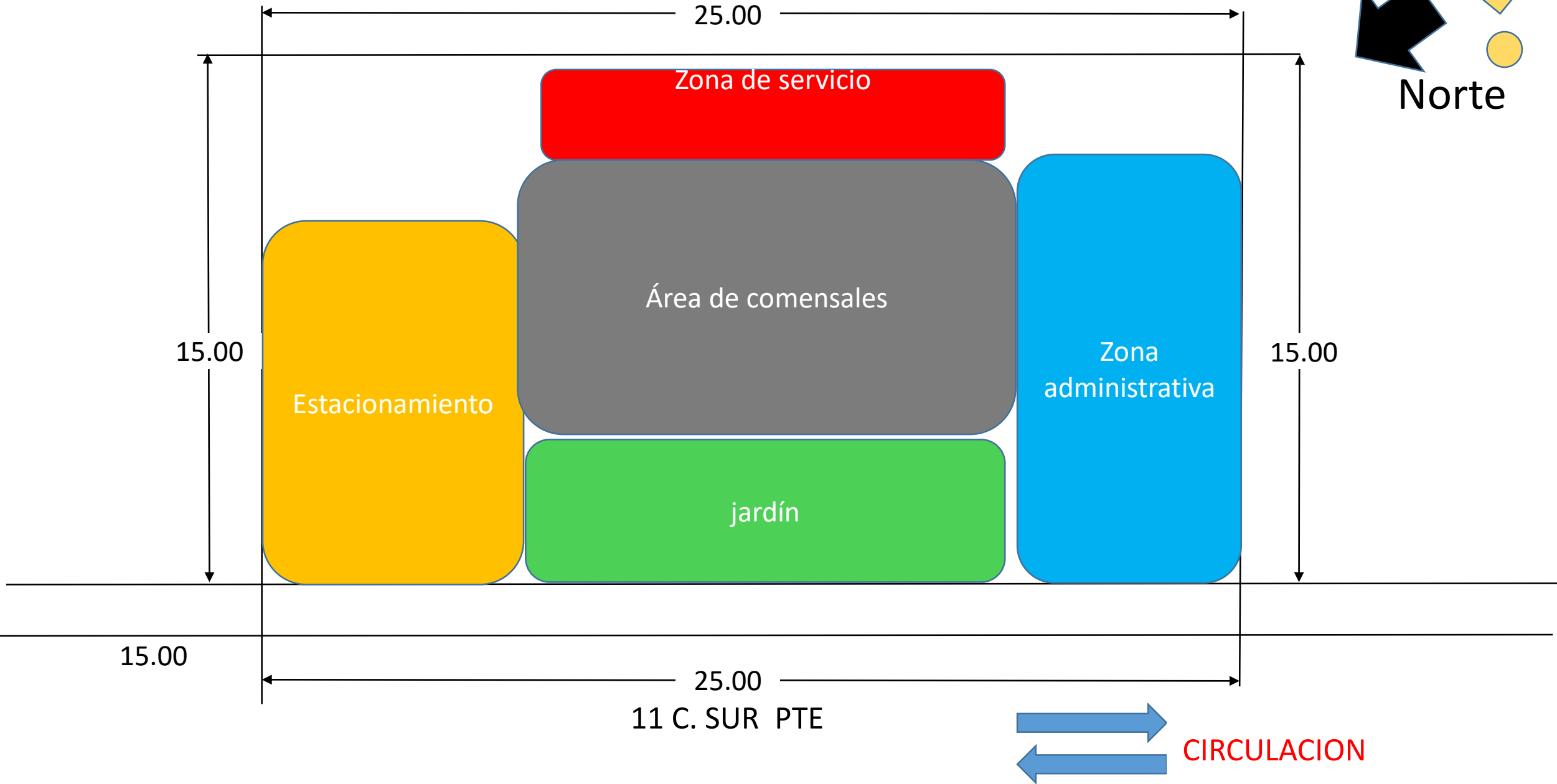

# CONCEPTUALIZACION

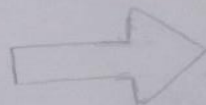
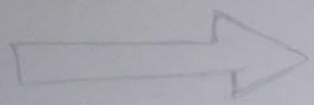

El ojo humano detecta la luz  
y es la base del sentido de la vista  
su función consiste en transformar la  
energía luminosa en señales eléctricas  
el ojo humano es considerado geométrico  
tomando en cuenta el centro y características  
del centro

forman principio  
de radial

Las Líneas de (Luis) son  
reinterpretados por rectángulos  
y la pupila retoricamente por un  
círculo

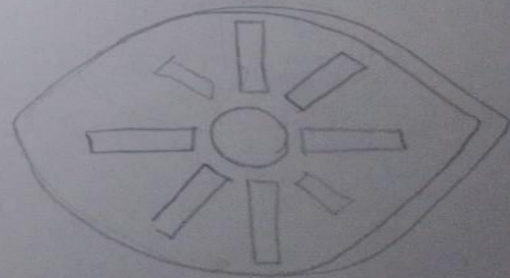

La fachada me parece  
hacerlo el diseño simple  
ya que una cafeteria  
consiste en que las personas  
se sientan en un sitio de paz,  
para que puedan interactuar  
unas con otras para no  
hacerlas sentir incómodas por eso  
diseño algo simple para que  
las personas no creen que es algo  
extraordinario.

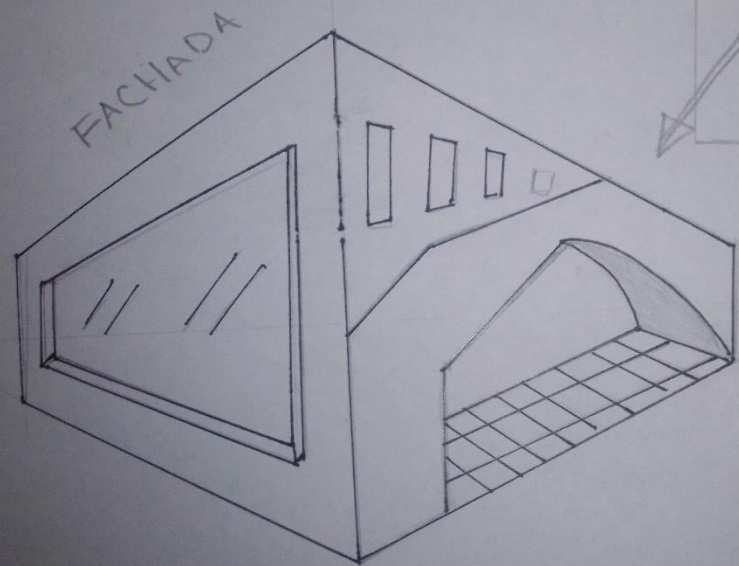

Fachada

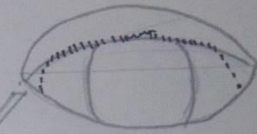

planta de conjunto

