



Universidad del sureste

LICENCIATURA EN ARQUITECTURA

“DISEÑO ARQUITECTONICO”

EXAMEN

Presenta:

KARLA JUDITH ESCOBAR RODRIGUEZ

Catedrático:

ARQUITECTO. Víctor Manuel Santiago Guillen

Comitán de Domínguez

Mayo 28 del 2020

PROGRAMA DE NECESIDADES

USUARIOS:

- COMENSALES • MESEROS (AS)
- COCINEROS (AS)
- AYUDANTES DE COCINA
- BARTENDER
- CAJERA (O)
- ADMINISTRADOR
- AUXILIAR ADMINISTRADOR

| Necesidades | Actividad | Espacio | Mobiliario |
|--------------------------------------|--|---------------------|------------------------------------|
| Alimentarse | Comer | Área de comensales | Mesas, sillas, bancos |
| Preparar alimentos | Cocinar | Cocina | Estufa, refrigerador, horno y mas. |
| Fisiológicas | Lavarse las manos, utilizar el inodoro | Sanitarios | Inodoros, lava manos |
| Estacionarse | Estacionar un vehículo | Estacionamiento | Topes |
| Tomar bebidas | Beber | Barra | Barra, bancos |
| Adquirir alimentos y desechar basura | Ingresar alimentos y sacar la basura | Patio de servicios | |
| Pagar y cobrar | Pagar en efectivo o tarjeta | Área administrativa | Computadora, silla |

PROGRAMA ARQUITECTÓNICO

| Zona social | | |
|---------------------|-------------------------------|--------------------------------|
| Componente | Subcomponente | Mobiliario |
| Área de comensales | Barra | Barra, bancos |
| | Área de comensales | Mesas, sillas |
| Zona de servicio | | |
| Cocina | Área de almacenamiento | Refrigerador, alacena |
| | Área de lavado | Tarja, lavatrastos |
| | Área de preparación y cocción | Estufa, mesa de trabajo, horno |
| | Área de entrega | Barra |
| Sanitarios | Área de lavamanos | Lava manos |
| | Área de baños | Inodoros |
| Estacionamiento | | Topes |
| Patio de servicio | | |
| Zona administrativa | | |
| Caja | | Computadora, silla |

DIAGRAMA DE FUNCIONAMIENTO

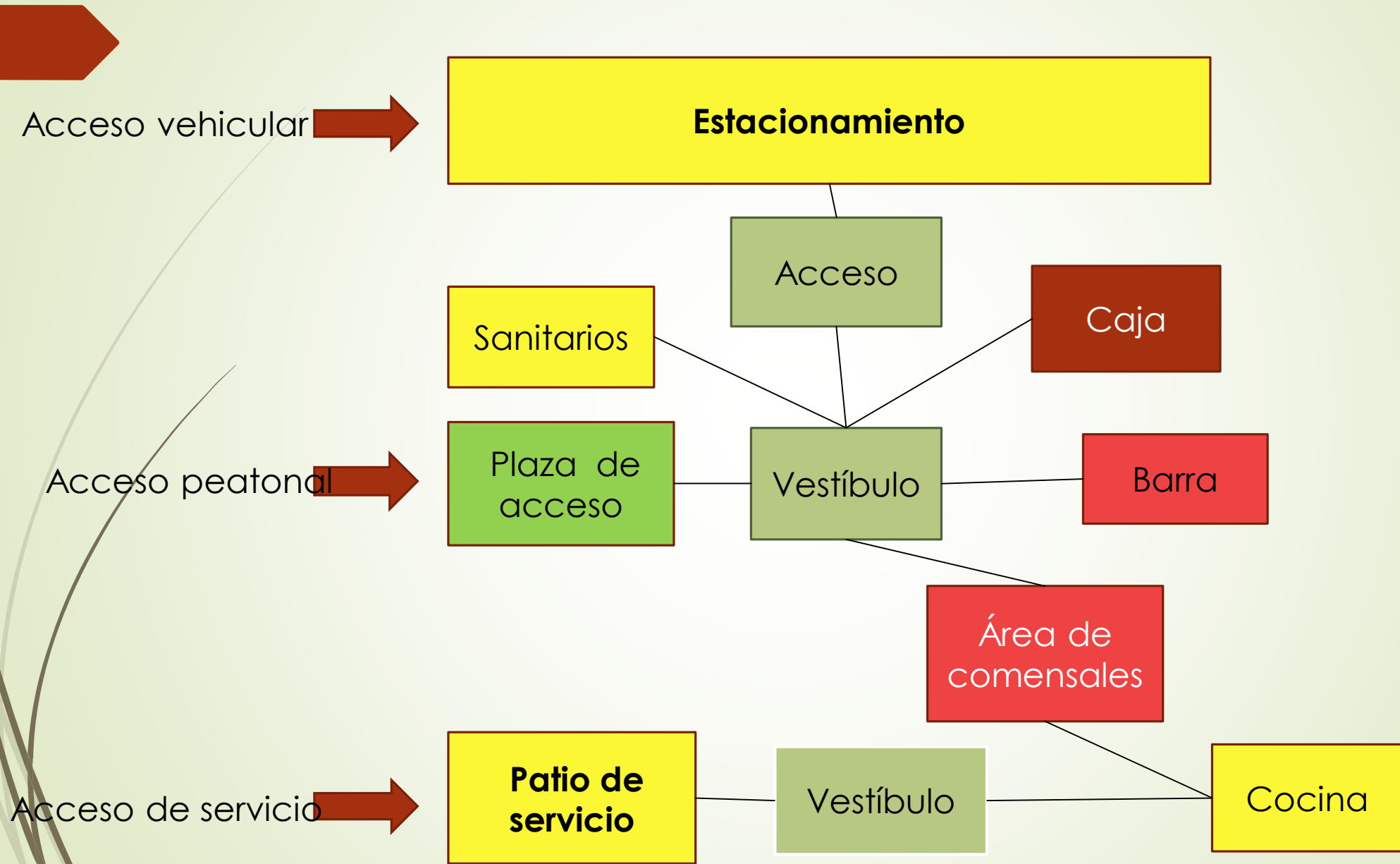

ZOONIFICACION

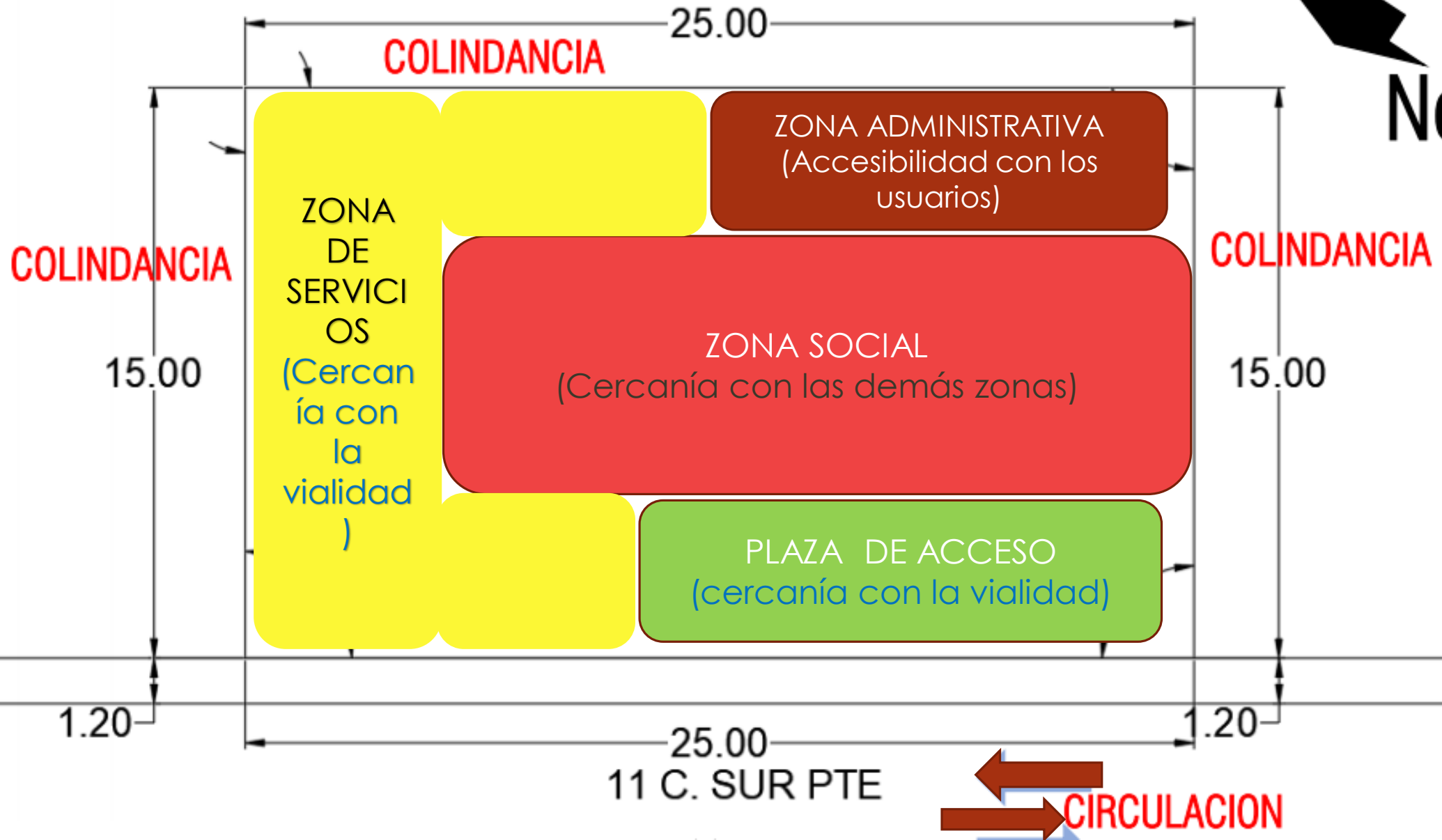
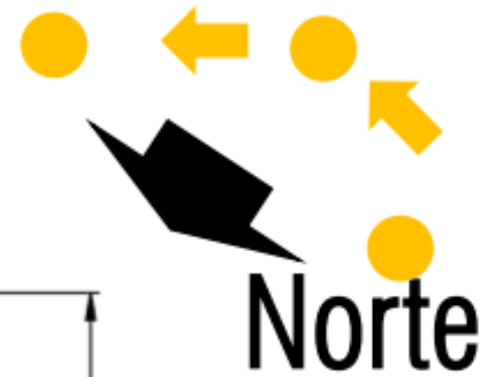

CONCEPTUALIZACIÓN

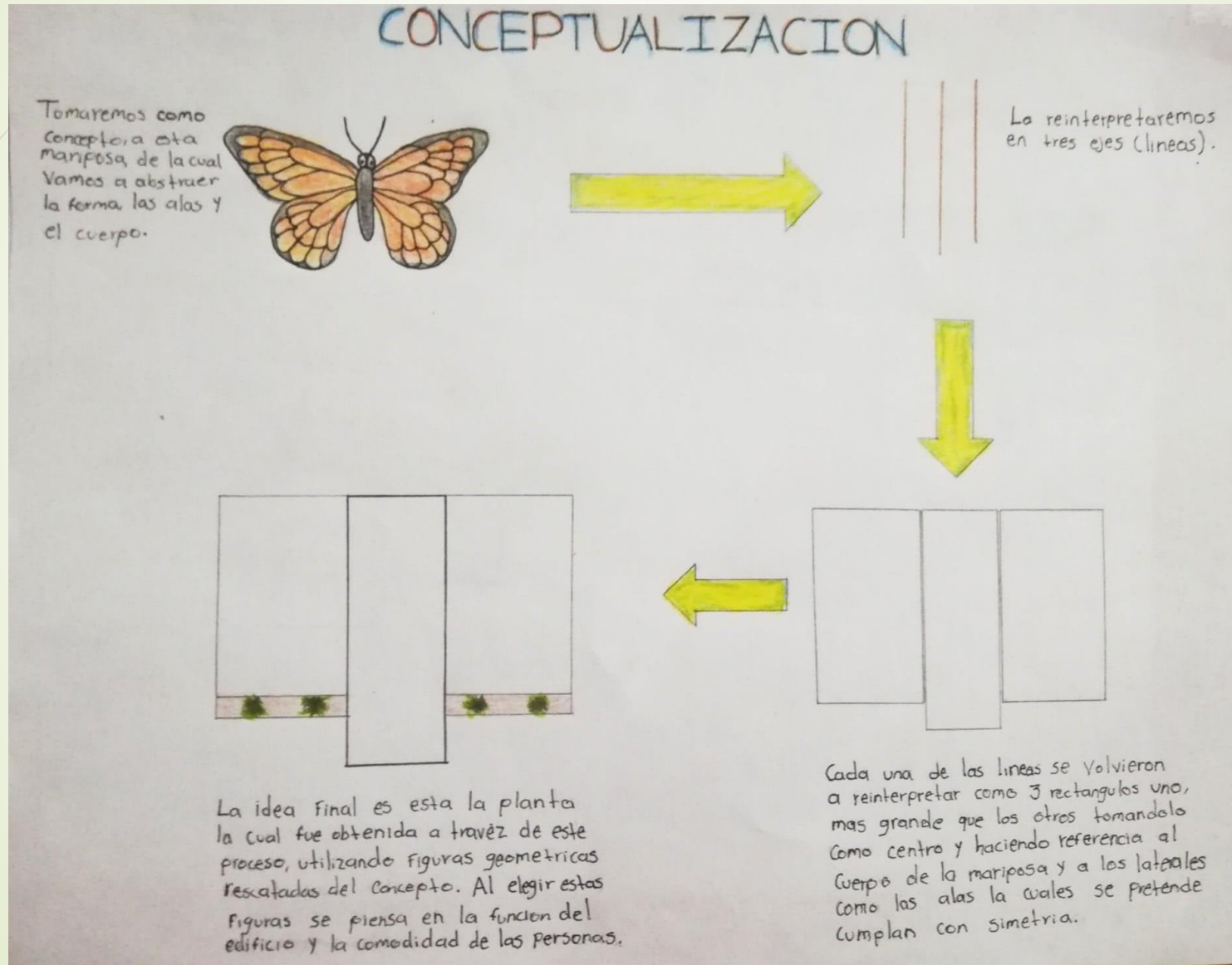

IDEA GENERAL DEL PROYECTO (Perspectiva)

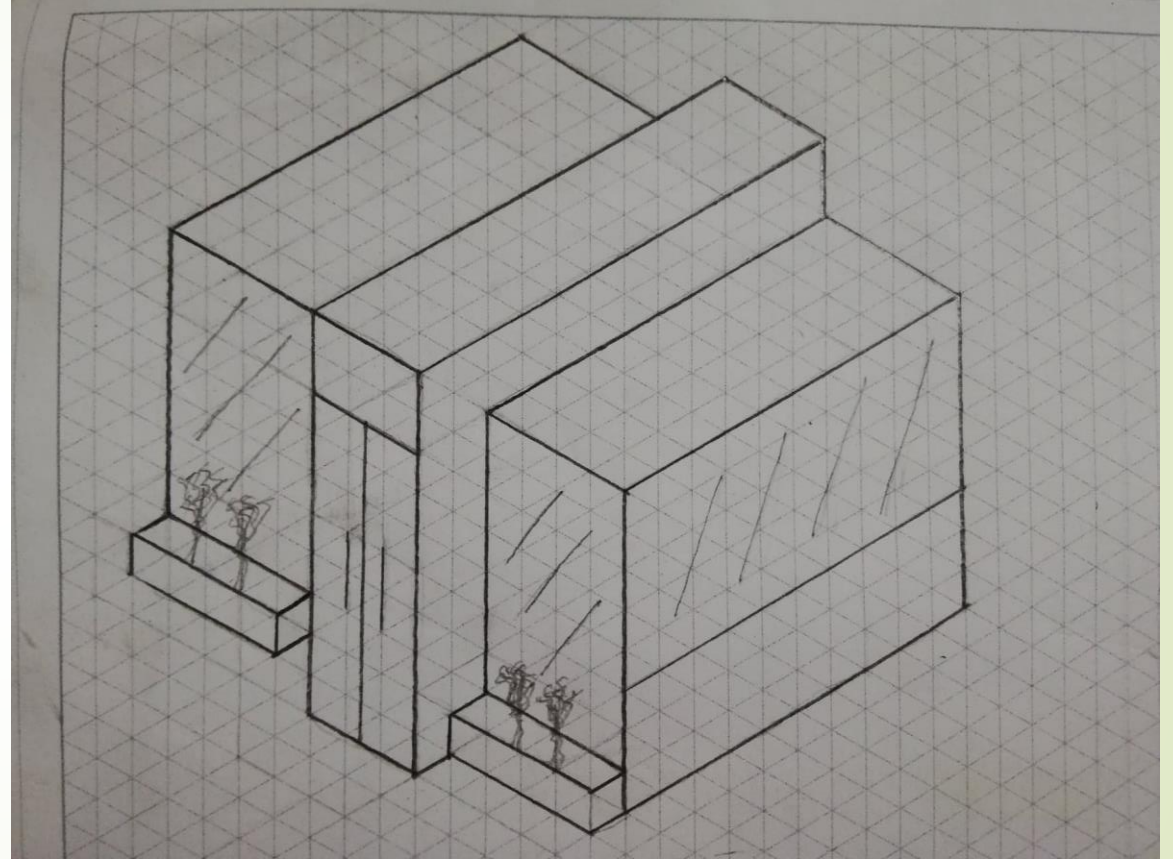
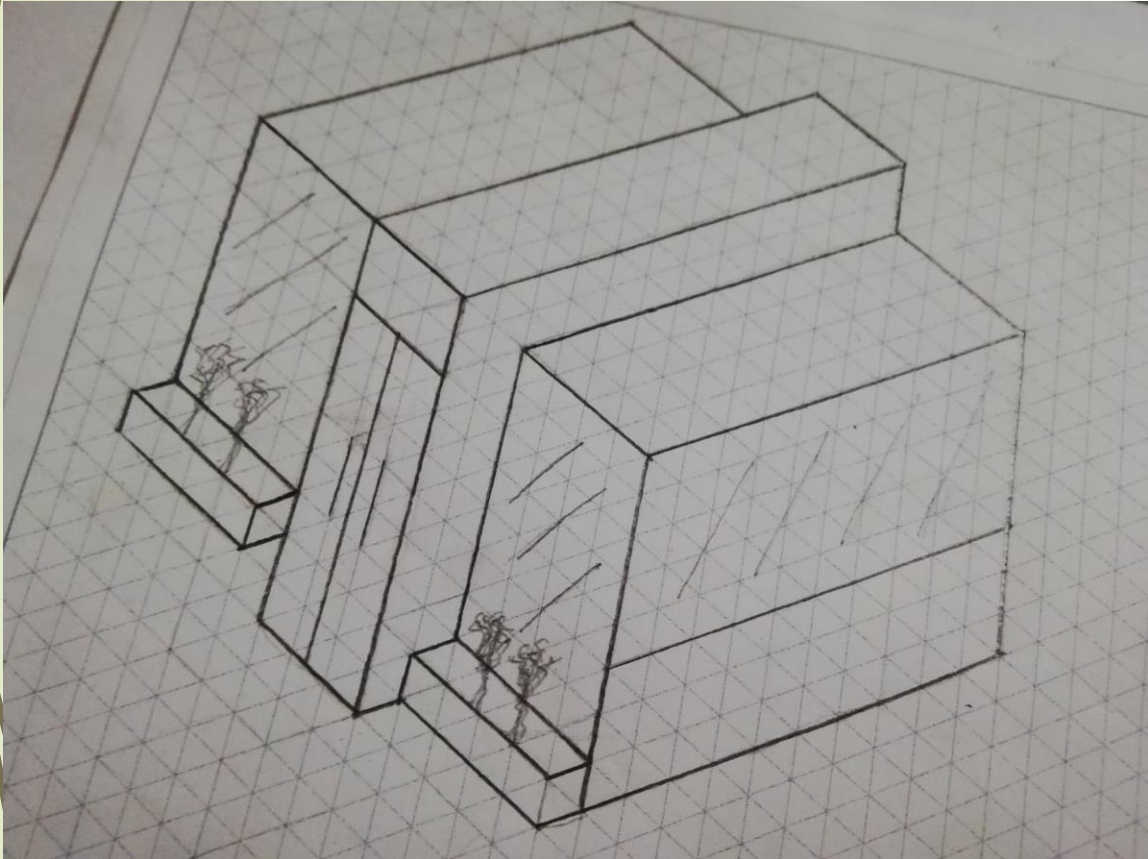

Justificación: El modelo anterior se hizo pensando principalmente en las necesidades de cada uno de los usuarios de este proyecto, elegir un proyecto un tanto cuadrado es con la intención de aprovechar cada uno de los espacios antes ya tomados en cuenta en el programa de necesidades.