



Nombre de alumno:

Virginia de Jesús Moreno Pérez

Nombre del profesor:

Santiago Guillen Víctor Manuel

Nombre del trabajo:

Conceptualización, emplazamiento, análisis de áreas

Materia:

Diseño arquitectónico I

Grado: 3er Cuatrimestre

Carrera y Grupo: Arquitectura, A



Elementos
* Forma
* Color
* Bocinas
* Base

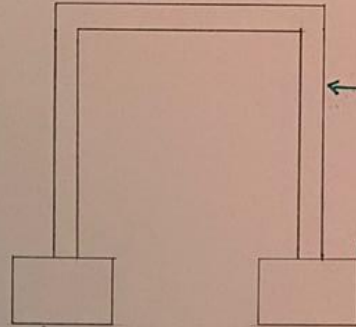

Geometrización

← Base ahora en forma de líneas rectangulares.

← Bocinas en forma rectangular

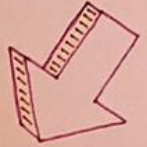

Planta arquitectónica.
principios de diseño
con adición y sustracción

Perspectiva

Color del objeto →

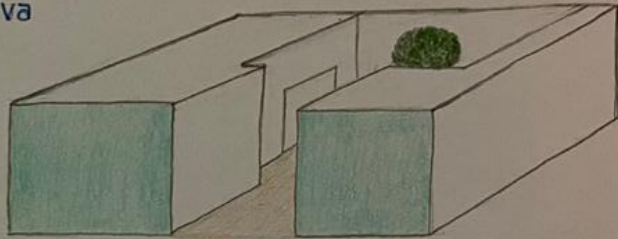

Area de
comensales

Cocina



Area de
comensales

Almacén

Entrada

Emplazamiento.

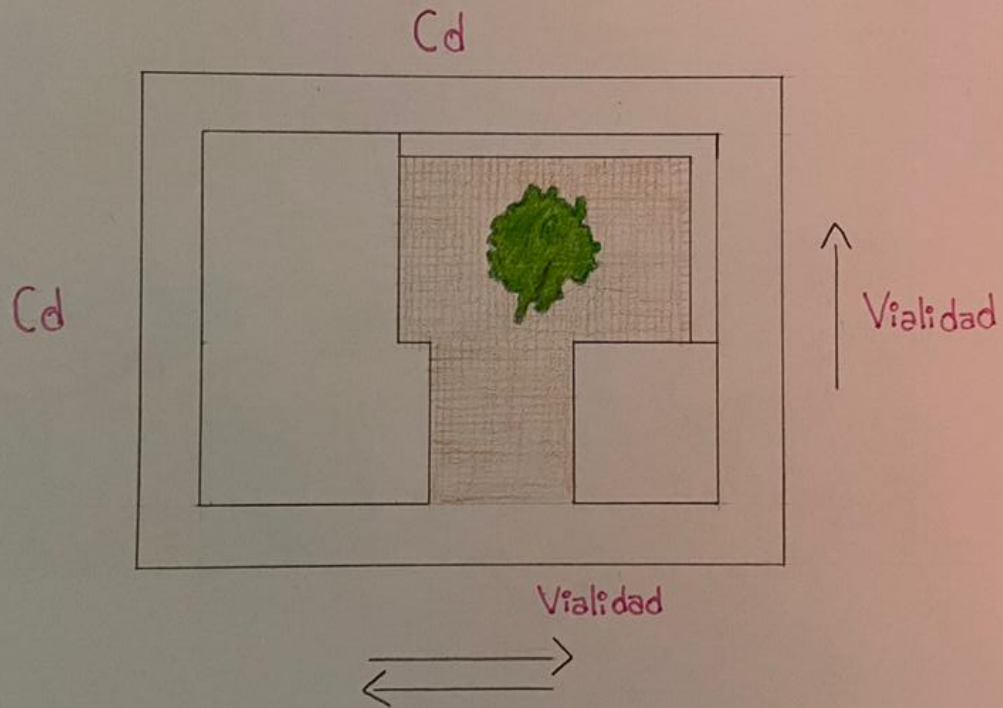

Area de casilleros.

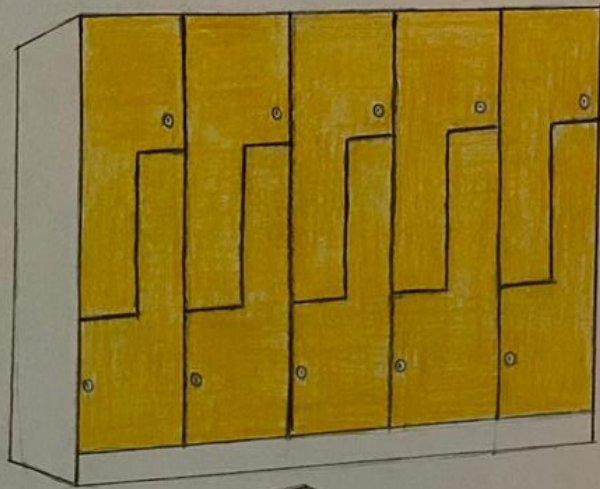

Perspectiva.

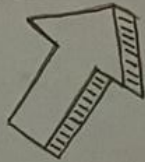

Vista en planta para 10 casilleros
10 para hombres y 10 para mujeres.

