UDS

CARACTERISTIAS DEL MOVIMIENTO MODERNO

01/07/2020

ENRIQUE FABIAN JIMENEZ FONSECA

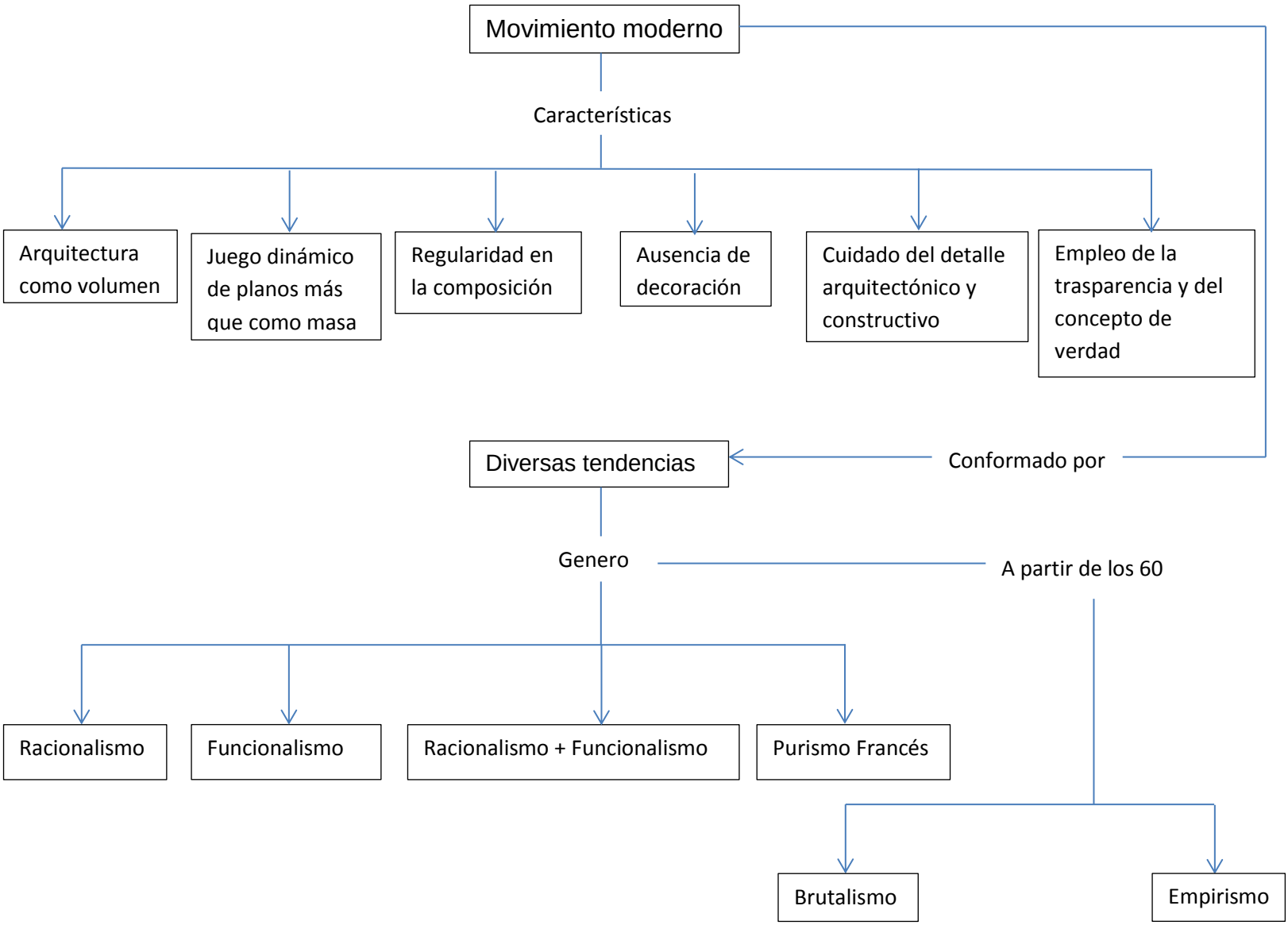
Movimiento moderno
Características
Arquitectura como volumen
Juego dinámico de planos más que como masa
Regularidad en la composición
Ausencia de decoración
Cuidado del detalle arquitectónico y constructivo
Empleo de la trasparencia y del concepto de verdad
Conformado por
Diversas tendencias
Genero
A partir de los 60
Racionalismo
Funcionalismo
Racionalismo + Funcionalismo
Purismo Francés
Brutalismo
Empirismo