



# Universidad del sureste

---

---

LICENCIATURA EN ARQUITECTURA

“DISEÑO ARQUITECTONICO”

*Cortes y alzados*

Presenta:

**KARLA JUDITH ESCOBAR RODRIGUEZ**

Catedrático:

**ARQUITECTO. Víctor Manuel Santiago Guillen**

**Comitán de Domínguez**

**Agosto 1 del 2020**

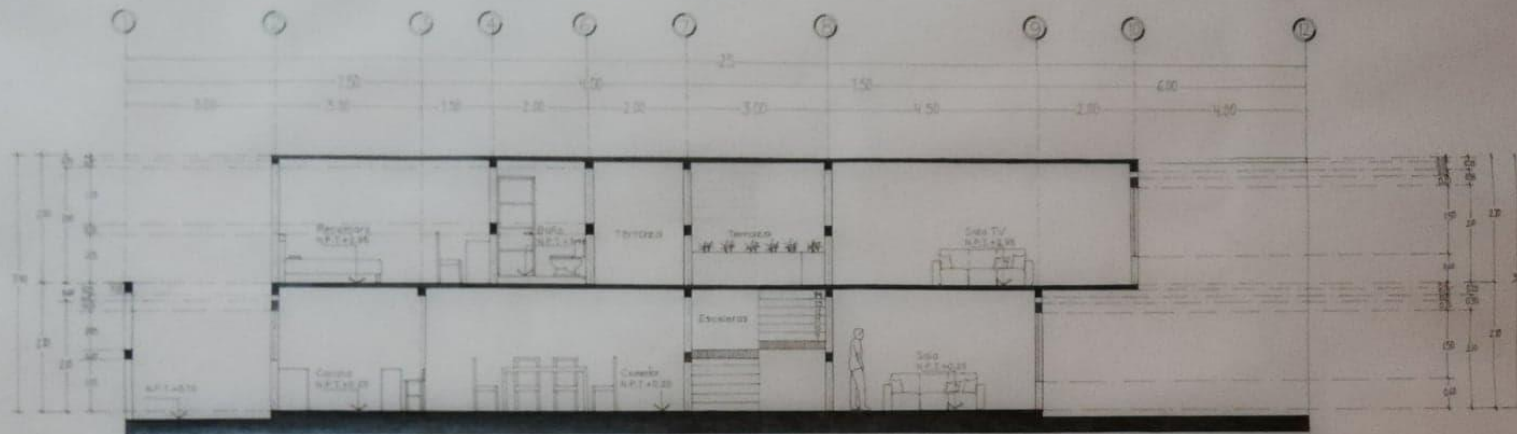

Corte longitudinal B-B  
Esc. 1:50

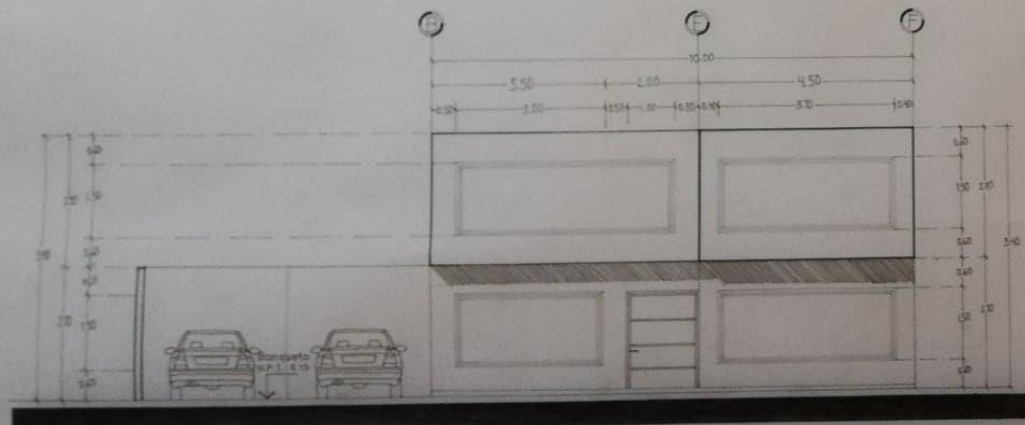

Fachada principal  
Esc. 1:50

Datos de Levantamiento	
Codigo de Ubicación	
Escala	
Sala del Colegio	
Datos de la obra: Superficie del terreno Superficie construida Planta Baja Superficie construida Planta Alta Superficie construida Total	
Estructura	
Uso	
Propietario	
Proyecto	
Ubicación	
Nombre de firma	
<b>Fachadas y</b> <b>Cortes</b>	
Escala	Escala: <b>1:50</b>
Auto	Auto
Fecha	Fecha





