



Nombre de alumno:

Virginia de Jesús Moreno Pérez

Nombre del profesor:

Víctor Manuel Santiago Guillen

Nombre del trabajo:

Corte y alzado

Materia:

Diseño arquitectónico I

Grado: 3er Cuatrimestre

Carrera y Grupo: Arquitectura, A

Comitán de Domínguez Chiapas a 31 de Julio

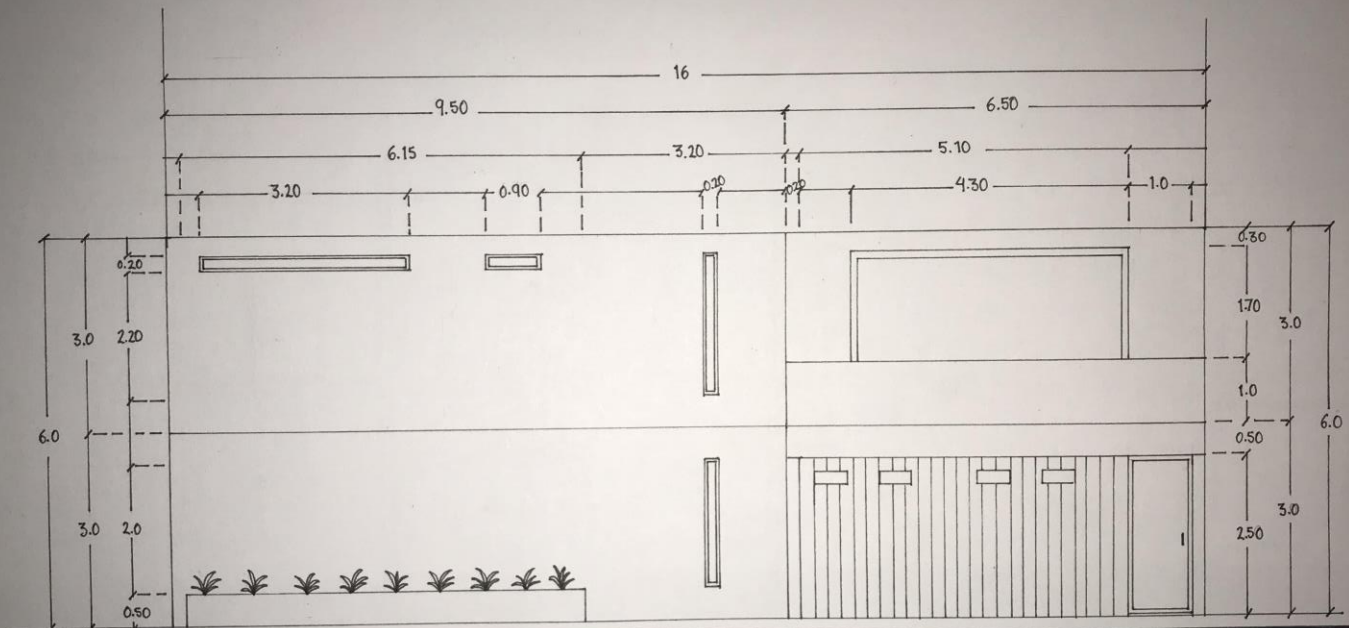

Fachada principal

Esc:.....1:75

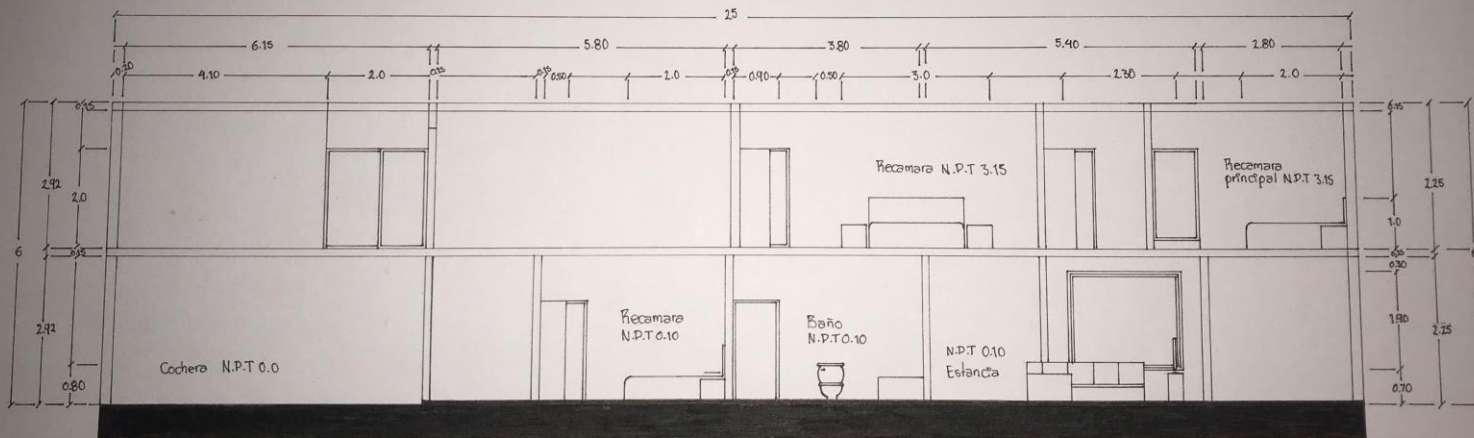

Corte transversal

Esc: 1:75