

FACHADA/CORTE
4ª UNIDAD

DOCENTE:

VICTOR MANUEL SANTIAGO GUILLEN

ALUMNO:

IRAM GÓMEZ RUEDA

CARRERA:

LICENCIATURA EN ARQUITECTURA

CUATRIMESTRE:

TERCERO

COMITÁN DE DOMÍNGUEZ, CHIAPAS; 01 DE AGOSTO DE 2020

Fachada Principal

Esc.: 1:75

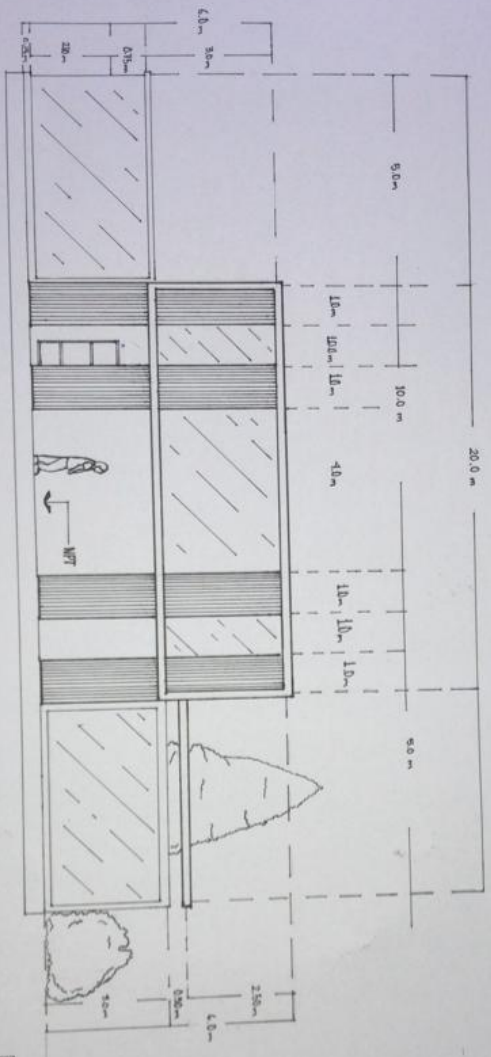

Universidad de Sonora
 Diseño arquitectónico I
 República Mexicana
 Ing. Víctor Manuel Saldaña Guillén
 Tema: Composición
 Materia: Cálculo
 01/08/20

Corte

Escala: 1:75

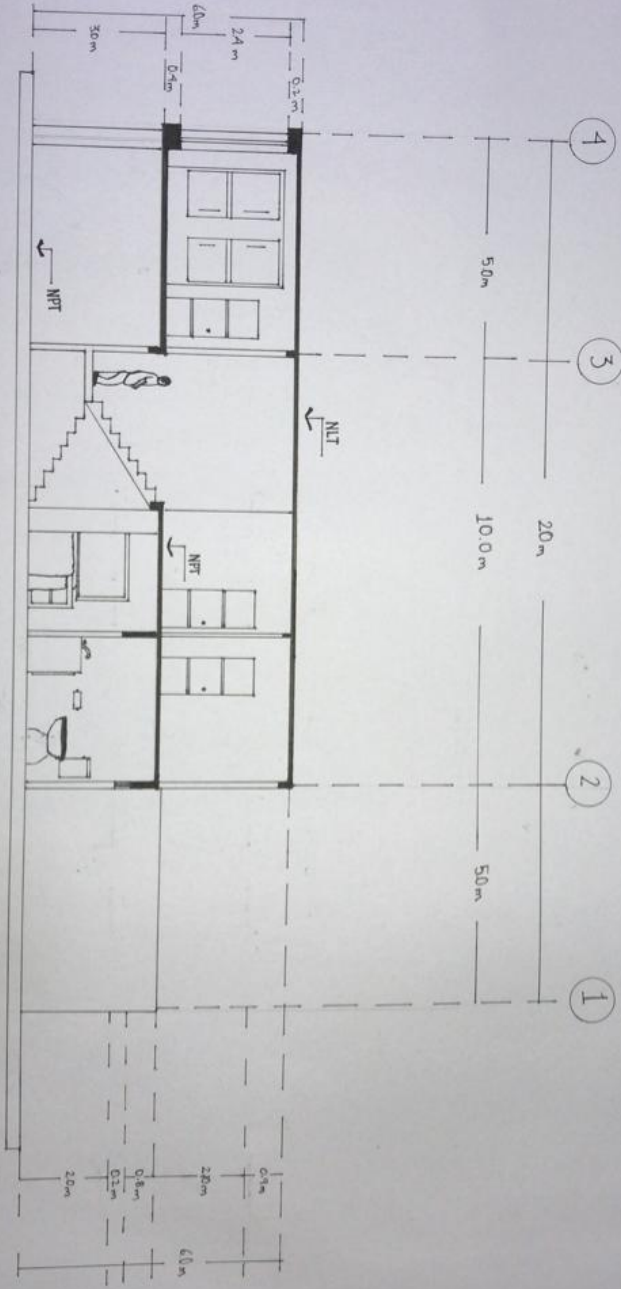

Universidad del Sur
Escuela de Arquitectura
Av. Viceroy Manuel Salgado Galdon
Barrio General Pineda
Toluca/Colombia
Olevisio

