

SANDRA GUADALUPE RUIZ MORALES

HISTORIA DE LA ARQUITECTURA MEXICANA

SUPER NOTA:

La Revolución Construida

Más Allá del Funcionalismo

La Arquitectura como Ambiente

La Metrópolis Moderna

ORIBE CALDERON JORGE DAVID

15 DE MAYO DEL 2020

UDS



Se dio un deseo de cambiar a consecuencia de casa de las palmas 1929

marcó el fin de una arquitectura patrocinada por el Estado

Arquitectura Técnica

pobrismo arquitectónico

O'Gorman



Centro Escolar Revolución

Arte y Arquitectura como mecanismo comunicativo y manipulación política

La Revolución Construida

Refuerzo de la rebelión institucionalizada

representación de los valores de la nueva identidad mexicana



Monumento a Álvaro Obregón



Monumento a la Revolución

coronación de la victoria del mexicanismo

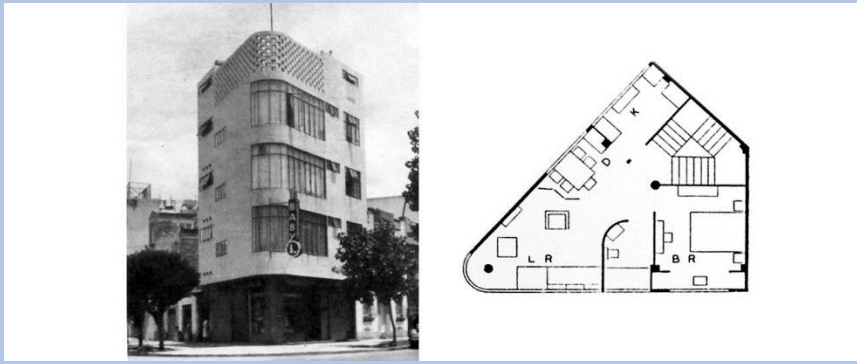

Avenida de los Insurgentes,
Enrique Yáñez



La Nacional Manuel Ortiz

creación de los primeros edificios residenciales

Primer rascacielos

Modificación del perfil urbano

plaza Melchor Ocampo, Luis Barragán

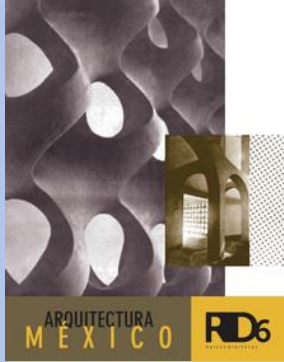

El arribo de extranjeros e intercambio cultural

Más Allá del Funcionalismo

Nuevas tendencias de estilo Internacional



terrazas en azotea, escaleras atractivas, una doble altura o un balcón en esquina



Escuela Normal de Maestros



Conservatorio Nacional de Música

jardines del pedregal Luis barragán



Hotel en San José Purúa



La consolidación económica favoreció la arquitectura privada

Se siguieron Ideas de la Unión con la naturaleza

Arquitectura en conciencia de la estética

Arquitectura como ambiente

Frank Lloyd Wright

Richard Neutra

Álvar Aalto



Casa de la cascada



casa Coveney, Filadelfia



maison louis carré

Universidad de Guadalajara
Ignacio Díaz Morales



Escuela Nacional de Arquitectura, UNAM



edificio Abed

Torre latinoamericana



Escuelas de Arquitectura

La Metrópolis Moderna

Cambio del concepto
modernidad y perfil urbano

Incremento en la población

definida por la confianza en la
tecnología, fe en el progreso y la
creación de la ciudad cosmopolita

aeropuertos



Edificios de oficinas



fábricas

