



TEMA:

Dirección y control de los servicios de enfermería

MATERIA:

Administración y evaluación de los servicios de enfermería

DOCENTE:

Lic. Erika Cedillo reyes

ALUMNA:

Amalia López López

GRADO:

Noveno cuatrimestre semiescolarizado

CARRERA:

Lic. En enfermería

Fecha de entrega: 10/07/2020

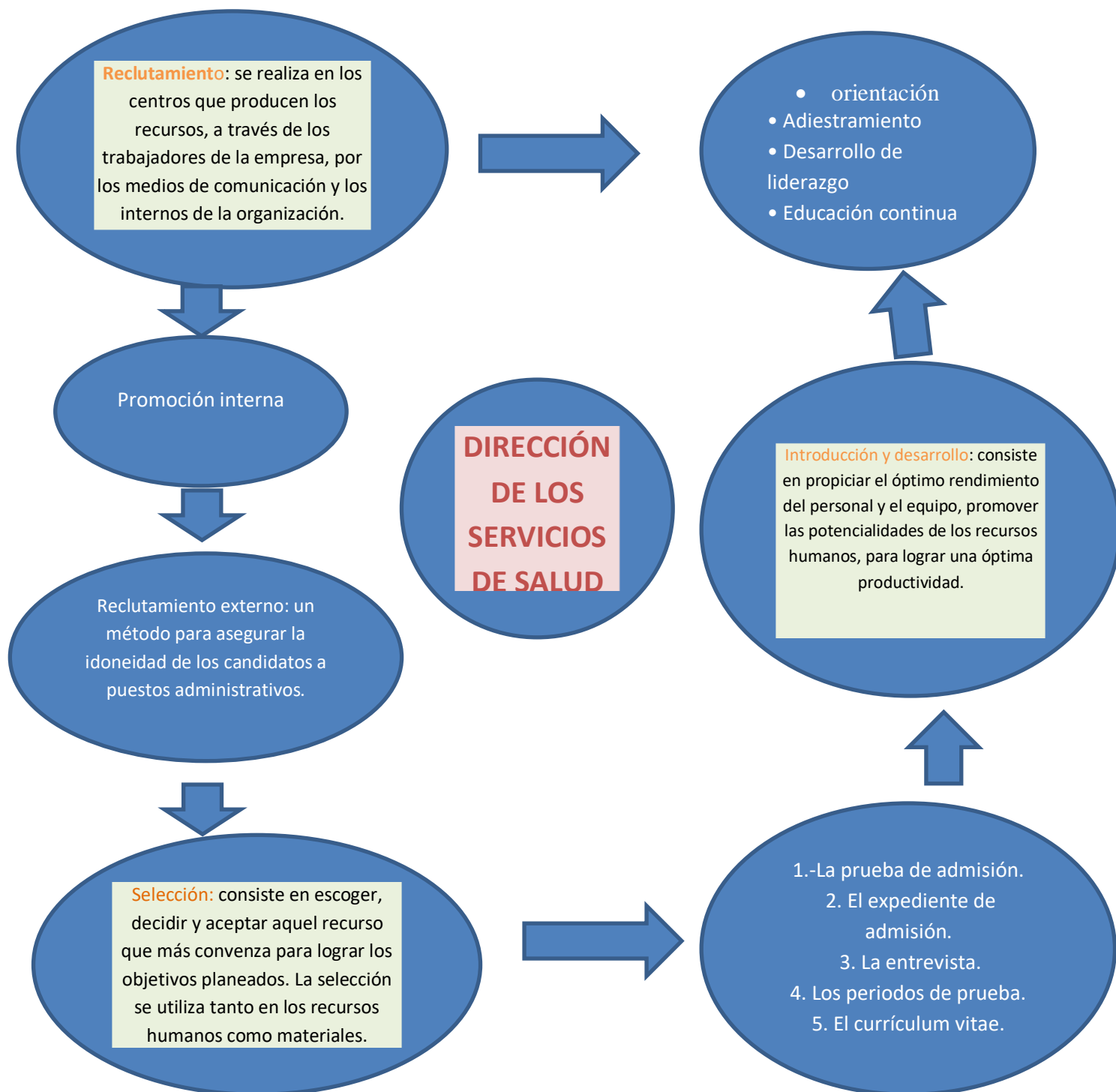

1.-control de áreas funcionales: permite evaluar ejecuciones, a nivel genérico y específico, determinado la acción correctiva necesaria



5.- control de recursos humanos: evaluación de la efectividad en la implantación y ejecución de todos y cada uno de los programas de personal



**CONTROL DE
LOS SERVICIOS
DE
ENFEREMERIA**



4.- control de finanzas: proporciona información a cerca de la situación financiera de la empresa

2.-control de producción: busca incrementar la eficacia, reducir costos y la uniformidad y mejora de calidad del producto



3.-control de mercadotecnia: se refiere a la evaluación de la eficacia de las funciones a través de las cuales se da a conocer un producto al consumidor



TIPOS DE LIDERAZGO EN ENFERMERÍA

TIPOS	CARACTERÍSTICAS	EJEMPLOS
Directivo	El líder inicia la acción, distribuye el trabajo, estructura actividades, motiva, delega, lleva el control y ejecuta las acciones para corregir las desviaciones.	1.- decide que hacer 2.-presenta un plan novedoso
Liderazgo de equipo	El líder es democrático, organiza discusiones para tomar decisiones, toma en cuenta las sugerencias y opiniones de su equipo, involucra a otros y logra que acepten responsabilidades por convencimiento o por consenso.	1.-propone cambios
Liderazgo libre	Es el líder indirecto que no toma decisiones por otros y brinda apoyo por expresión corporal animando a los demás para que tomen las propias.	1.-reduce el control 2.-deja solo al equipo