

Nombre de alumnos: Lizbeth Valeria
Pérez Parceró.

Nombre del profesor: LEO. Erika Cedillo
Reyes

Nombre del trabajo: mapa mental y
cuadro comparativo.

Materia: administración y evaluación de
los servicios de enfermería

Grado: 9º cuatrimestre.

Grupo: "A"



Planear todo lo que se realizara



Tener una buena comunicación con el personal a cargo



Integrar al personal nuevo y verificar si está capacitado

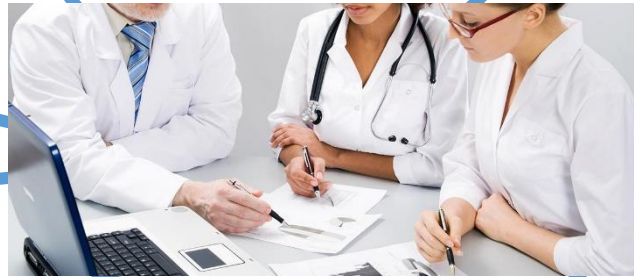

LA DIRECCIÓN DE LOS SERVICIOS DE SALUD DEBE BASARSE EN LOS SIGUENTES PUNTOS:

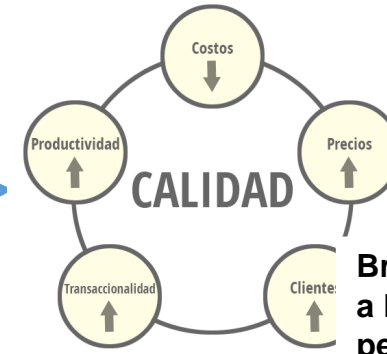

Brindar calidad a los usuarios y personal



Motivar a su personal



Ser selectivo con su personal en base a sus conocimientos no dar preferencias



Supervisar

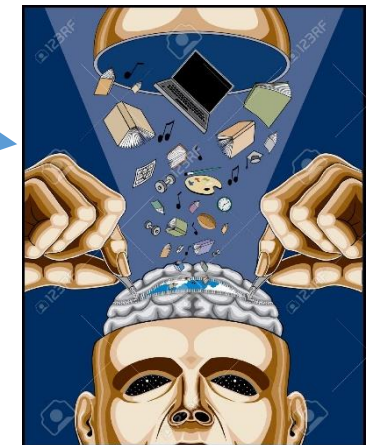

Contar con personal que tenga conocimientos del área a desempeñar

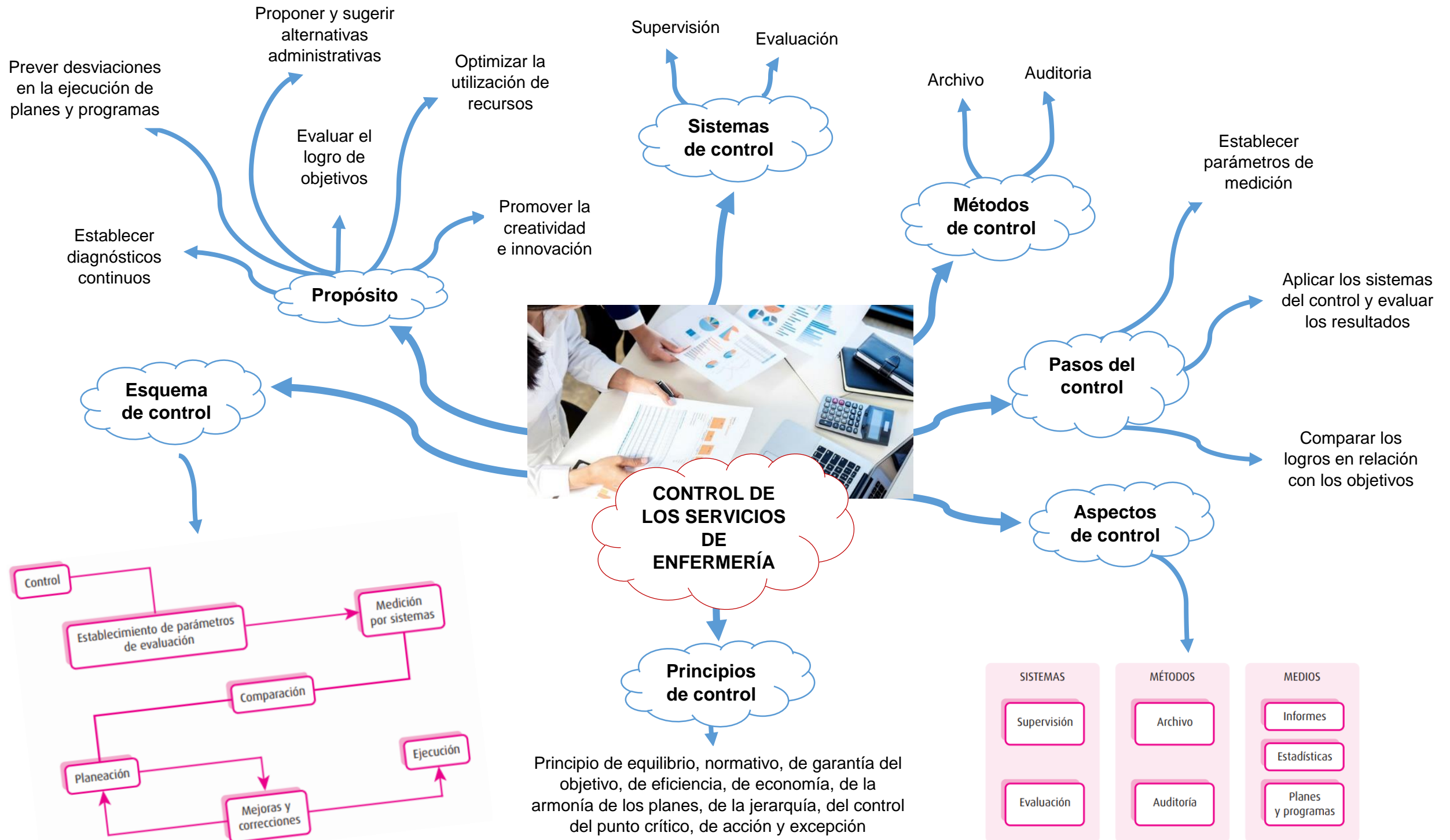

TIPOS DE LIDERAZGO EN ENFERMERIA

| LIDERAZGO AUTOCRÁTICO | LIDERAZGO DEMOCRÁTICO | LIDERAZGO PARTICIPATIVO | LIDERAZGO CARISMÁTICO | LIDERAZGO INDIRECTO | LIDERAZGO AUTORITARIO |
|---|---|--|--|---|---|
| <ul style="list-style-type: none"> ✚ Orienta la acción de los subordinados hacia las tareas ✚ Ejerce la supervisión de forma autoritaria ✚ Retiene la responsabilidad y la toma de decisiones sobre todos los objetivos marcados. ✚ Motiva a los subordinados a través de sanciones y recompensas | <ul style="list-style-type: none"> ✚ Valora las aptitudes individuales. ✚ Usa el poder personal y de posición para recoger ideas de los empleados. ✚ Motiva a los miembros del grupo a establecer sus propias metas, desarrollar sus planes y controlar sus actuaciones. | <ul style="list-style-type: none"> ✚ Entre el autocrático y el democrático. ✚ El jefe presenta el análisis de los problemas y propuestas de actuación. ✚ Les invita a realizar críticas y comentarios. ✚ Sopesa las respuestas y propuestas de los empleados. ✚ Toma la decisión sobre las acciones a realizar. | <ul style="list-style-type: none"> ✚ Renuncia a la responsabilidad de mando. ✚ Deja a los trabajadores sin dirección ni coordinación ✚ Fuerza a los miembros del grupo a planificar, ejecutar y evaluar sus acciones. | <ul style="list-style-type: none"> ✚ No toma decisiones por otros ✚ Brinda apoyo por expresión corporal animando a los demás para que tomen las propias | <ul style="list-style-type: none"> ✚ Es el que decide por el mismo sin importar lo que sus seguidores opinen |