



UNIVERSIDAD DEL SURESTE

NOMBRE: LEANDRO JIMENEZ PEREZ

CARRERA: LIC. ENFERMERIA

MATERIA: ENFERMERIA DEL ADULTO

TRABAJO: MAPAS CONCEPTUALES "insulina,, oxigenoterapia,, cuidados del px con problemas endocrinos

CATEDRATICO: LEO. ERIKA CEDILLO REYES

FECHA DE ENTREGA: 15 / 05 / 2020



Son lesiones producidas por la acción corrosiva de las bacterias bucales que destruyen los tejidos del diente

Caries dentales

Inflamación reversible de la encía sin que exista destrucción de los tejidos del soporte del diente ligamento y hueso periodontal

Gingivitis



periodontitis

Produce inflamación de los tejidos de soporte de los dientes pérdida progresiva de inserción y pérdida ósea



Halitosis

Es la presencia de bacterias que provoca mal aliento con olor desagradable



ALTERACIONES BUCALES

Aftas bucales

Ulceras dolorosas en la boca causadas por bacterias o virus



Herpes labial

Llagas dolorosas en los labios y alrededor de la boca causados por un virus

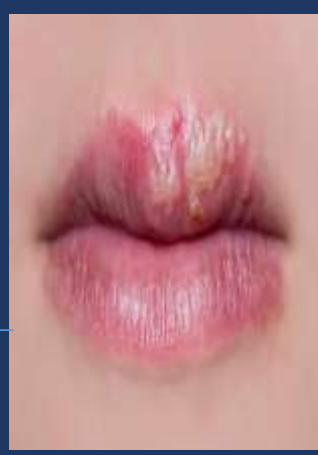



Ocurre cuando los folículos pilosos se tapan con grasa, y células cutáneas muertas

Acné

Ocurre cuando el cuerpo produce demasiadas células cutáneas

Psoriasis



ALTERACIONES DERMATOLÓGICAS

Dermatitis atópica

Se caracteriza por un enrojecimiento de la piel que cursa con picazón



Cáncer de piel

Son zonas de la epidermis expuestas a la radiación solar provocan lesiones en las células y se convierten en células cancerosas



impétigo

Ocurre la aparición de llagas alrededor de la nariz y la boca que acaban convirtiéndose en costras



Candidiasis

Es una infección por un hongo que puede afectar las membranas, mucosas de la boca, la vagina y el ano





Deficiencias visuales
adaptación a la
oscuridad agudeza
visual, visión de
colores, o visión
periférica

Visual

Oír lo inaudible
Perdida de audición
Ruido auditivo
anormal persistente

auditiva



ALTERACIONES SENSORIALES

Gustativa y olfativa

Olores, sabores
intolerables,



táctil

Intolerancia a la
textura miedos a ser
tocados dolor al
cortar uñas o pelo



Vestibular

Baja tolerancia al
movimiento

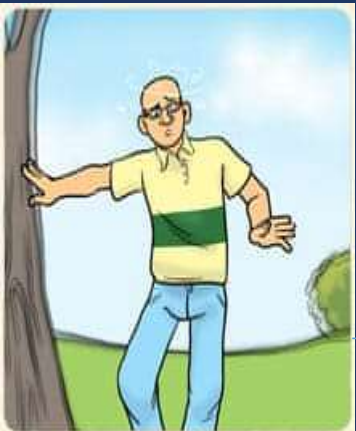

Propioceptiva

Posturas extrañas





Son problemas persistentes para dormirse y para permanecer dormido

Insomnio

Excesiva necesidad de dormir durante el día sin causa aparente

hipersomnia



ALTERACIONES DEL SUEÑO

Apnea del sueño

Es un trastorno donde la respiración se interrumpe o se hace superficial



narcolepsia

Trastorno de sueño de origen neurológico por excesiva somnolencia



parasomnias

Trastorno de la conducta durante el sueño asociado con episodios breves o parciales de despertar



Trastornos del ritmo cardiaco

Son arritmias consisten en latidos del corazón anormales o irregulares



Principales problemas neurológicos del adulto mayor y sus cuidados de enfermería

Los trastornos neurológicos son aquellas patologías localizados en cualquier punto del sistema nervioso, sea en el cerebro, medula espinal u otros nervios y prolongaciones nerviosas , alterando su correcto funcionamiento , los síntomas de estos trastornos pueden ser muy variados , pudiendo producir tanto un déficit como un exceso de actividad neuronal en cualquier sistema del organismo .

Accidente cerebrovascular: un ACV sucede cuando el flujo de sangre a una parte del cerebro se detiene , algunas veces se denomina ataque cerebral , si el flujo sanguíneo se detienen por mas de pocos segundos , el cerebro no puede recibir nutrientes y oxígeno , las células cerebrales pueden morir . existen dos tipos de accidente cerebral , (hemorrágico e isquémico) la hemorrágica se distingue por la ruptura de un vaso sanguíneo , y la isquémica es por una obstrucción en las arterias , restricción del flujo sanguíneo oxigenación

Cuidados de enfermería

Valoración neurológica

Valoración de la función cardiaca

Valoración de la función neurológica

Mantener permeable la via respiratoria

Actividad y movilidad fisca

Prevención de upp

Prevención de caídas

Hidratación

Monitorización de signos vitales

Alzheimer: es uno de los trastornos neurológicos mas frecuentes en adultos mayores , este trastorno cerebral afecta gravemente la capacidad de una persona de llevar acabo sus actividades diarias , primero afecta en las partes del cerebro que controlan el pensamiento, la memoria y el lenguaje , el trastorno va avanzando van apareciendo en la segunda fase dificultades en el habla las praxias o movimientos secuenciados y en el reconocimiento de personas y objetos y en la tercera fase dichas condiciones se agravan culminando con el encamamiento y el mutismo del paciente

Cuidados de enfermería

Necesidades de cuidados físicos

- _ dolor
- _ manejo de la nutrición

Necesidades de cuidados psicológicos

- _ signos conductuales
- _ apoyo en los procesos cognitivos

Necesidades de cuidados nivel social

- _ calidad de vida del paciente
- _ Fomentar la calidad de vida del cuidador

Parkinson: es una enfermedad neurodegenerativa del sistema nervioso central cuya principal característica es la muerte progresiva de neuronas en una parte del cerebro denominada sustancia negra pars compacta, la consecuencia mas importante de esta perdida neuronal es una marcada disminución en la disponibilidad cerebral de dopamina , principal sustancia sintetizada por estas neuronas, originándose una disfunción en la regulación en las principales estructuras cerebrales implicadas en el control del movimiento

Cuidados de enfermería

- _ Aplicar los 5 correctos para la administración de medicamentos
- _ controlar los signos vitales (PA – FR)
- _ evaluar movimientos involuntarios
- _ apoyo psicológico

Epilepsia: es un trastorno cerebral que se produce cuando las células cerebrales envían señales erróneas, dentro de este trastorno existen la crisis de gran mal y las de pequeño mal, las primeras son las mas conocidas caracterizadas por la perdida de conciencia seguida de convulsiones , incontinencia, mordedura de lengua, y alucinaciones . en las segundas no se presentan convulsiones , caracterizándose por una ausencia mental

- _ valorar el estado del paciente
- _ monitorización de signos vitales
- _ mantener vía aérea permeable
- _ evitar que se duerma