

**Actividad:** exposición

**Materia asignada:** enfermería  
gerontogeriatría

**Responsable :** Lic. Erika Cedillo Reyes

**Alumno:** Cristian Pérez Núñez

**Fecha :** 01/08/2020

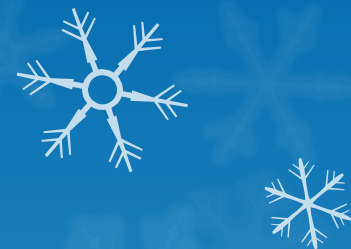

# ATENCIÓN DE PACIENTES DESAHUCIADOS Y CUIDADOS PALIATIVOS



# Atención de paciente desahuciado



Trastornos  
infecciosos



Metabólicos



Traumáticos



Oncológicos

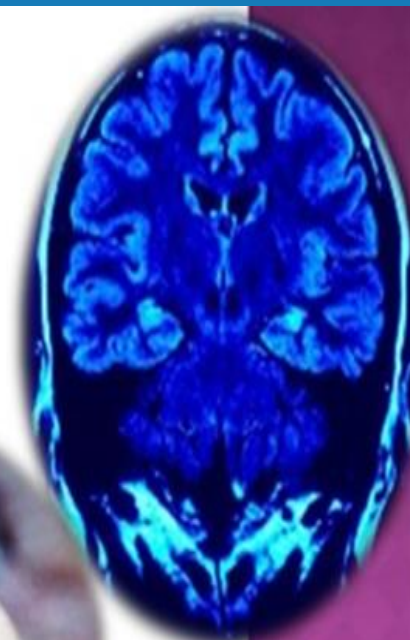

Degenerativos

Cuando al paciente se le diagnostica en fase terminal se le debe dar unos cuidados paliativos específicos para conseguir el bienestar del anciano o enfermo. Debemos buscar el alivio físico, emocional y espiritual para ayudarlo en todo lo que necesite, para que se sienta apoyado y acompañado en estos momentos de incertidumbre.



# Los cuidados que les tendremos que dar a los ancianos para el dolor físico son los siguientes:



- Repartiendo las ingestas en pequeñas tomas.
- Para la sed, administrarle agua , gelatina, mojar sus labios para calmar su sed, o por otras vías alternativas con ayuda de los profesionales sanitarios.
- En este estado la piel se resecará mucho.
- Si el anciano sufre insomnio, se le pueden administrar bebidas calientes por la noche o algunos somníferos pautados por el médico.
- Evitar el dolor lo máximo posible.





MI AMIGO,  
USTED TIENE  
LAS HORAS  
CONTADAS...

¿QUÉ SE PUEDE HACER  
PARA ALARGARME  
LA VIDA DOCTOR..?

CONTAR  
DESPACIO

-MARCAS-

# Atención de pacientes terminales

- Segmentación de un todo
- Incertidumbre diagnóstica
- Originalidad del objeto
- Comportamientos infrecuentes
- Impacto de la tecnología
- Impresivilidad de eficacia terapéutica

# Derechos de los pacientes en fase terminal

- Cuidado espiritual
- Tiene derecho de ser tratado como ser vivo el momento de su muerte
- Tiene el derecho morir en paz y con dignidad
- Tiene derecho de que su cuerpo sea respetado después de su muerte
- Tiene derecho de recibir ayuda de su familia y para su familia en la aceptación de su muerte
- tiene derecho de poder contar con la presencia y el afecto de la familia y amigos que desee que lo acompañe a los largo de su enfermedad y en el momento de su muerte



# Etapas del fase terminal

- La negación
- La ira
- La negociación
- Depresión



# Tratamiento

- No existe una cura o tratamiento específico para las enfermedades terminales. Sin embargo, algunos tratamientos médicos pueden ser apropiados, especialmente con el objetivo de reducir el dolor o facilitar la respiración.



# Cuidados paliativos

- Los cuidados paliativos son las atenciones cuidados y tratamiento medico y tratamiento farmacológico que se le da a los enfermos en fase avanzada y enfermedad terminal



# Los cuidados paliativos son

- Proporcionar el alivio del dolor
- Proporcionan la vida y consideran la muerte como un proceso natural
- No se proponen acelerar el proceso de morir ni retrasarlo
- Se aplican desde las fases tempranas de la enfermedad junto con otra terapia dirigida a prolongar la vida
- Mejorar la calidad del vida del paciente



## 1.- menciona tres cuidados paliativos ?

- Proporcionar el alivio del dolor y otros síntomas que producen sufrimiento
- proporcionan la vida y consideran la muerte como un proceso natural
- Integrar los aspectos físicos psíquicos, sociales y espirituales en el cuidado del paciente

## 2.- define el cuidado paliativo

Los cuidados paliativos son las atenciones cuidados y tratamiento medico y tratamiento farmacológico que se le da a los enfermos en fase avanzada y enfermedad terminal con el objetivo de conseguir que el enfermo este sin dolor

## 3.- menciona 3 etapas del fase terminal ?

- Ira
- Depresión
- Aceptación

## 4.- Cuando al paciente se le diagnostica en fase terminal se le debe dar ?

cuidados paliativos

## 5.- define atención de paciente desahuciado?

Paciente terminal es la persona que se encuentra en la etapa final de algunas enfermedades crónicas, especialmente de las cancerígenas. Esta fase se inicia en el momento en que es preciso abandonar los tratamientos de finalidad curativa