



UNIVERSIDAD DEL SURESTE

NOMBRE: LEANDRO JIMENEZ PEREZ

CARRERA: LIC. ENFERMERIA

MATERIA: PATOLOGIA DEL ADULTO

TRABAJO: MAPAS MENTALES

CATEDRATICO: DR. FABIAN GONZALEZ SANCHEZ

FECHA DE ENTREGA: 24 / 07 / 2020

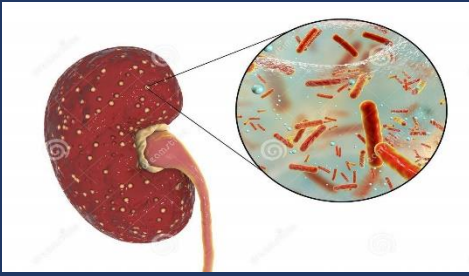

PIELONEFRITIS: es un tipo de infección de las vías urinarias que generalmente comienzan en la uretra o en la vejiga y se desplaza hacia los riñones

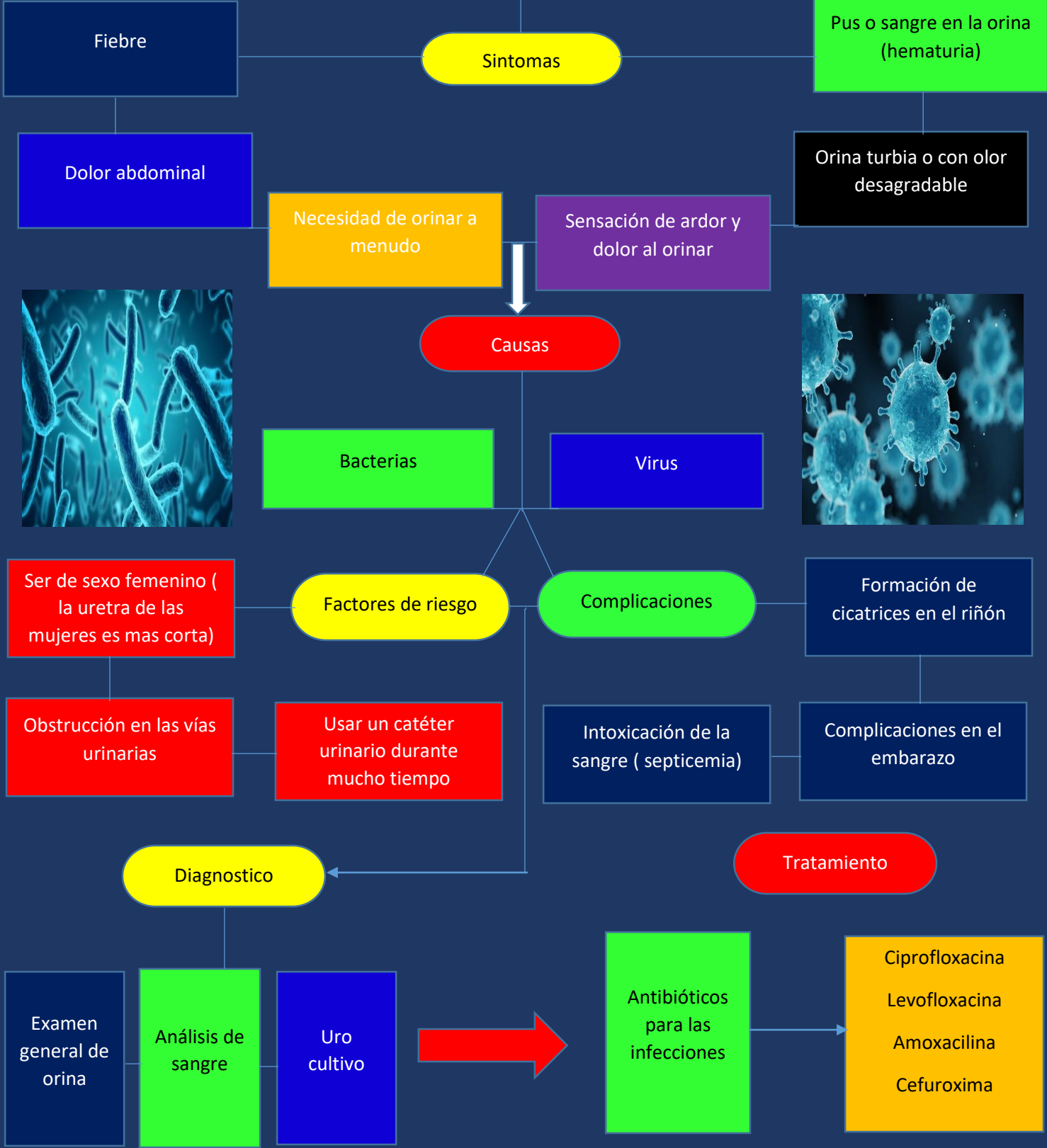
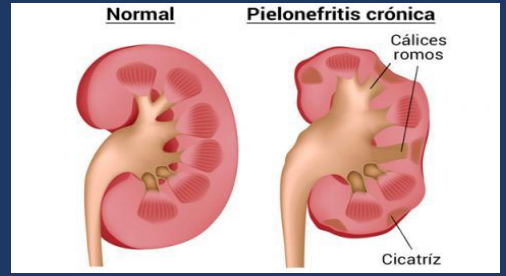

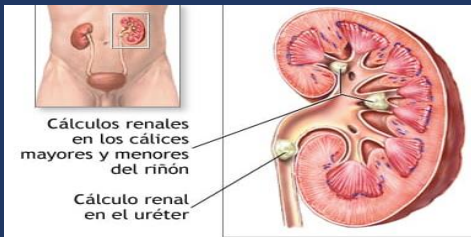

LITIASIS RENAL: se caracteriza por la formación de cálculos en el interior de los riñones o de las vías urinarias (uréteres o vejiga)



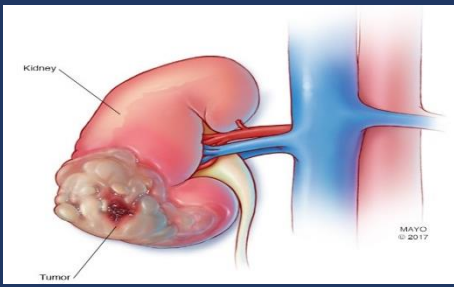

CANER RENAL: el cáncer se origina en las células de los riñones, os riñones son dos órganos con formas de frijoles tiene como función filtrar , eliminando los desechos y el exceso de gua

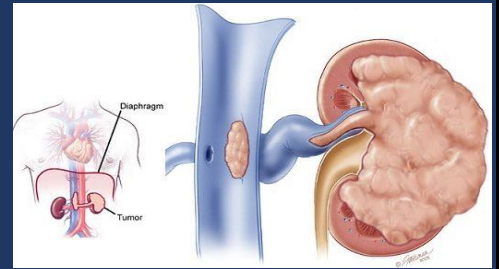

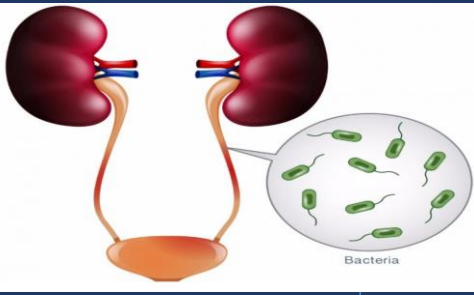

INFECCION URINARIA: es una infección que se produce en cualquier parte del aparato urinario (riñón, uréteres, vejiga, uretra)

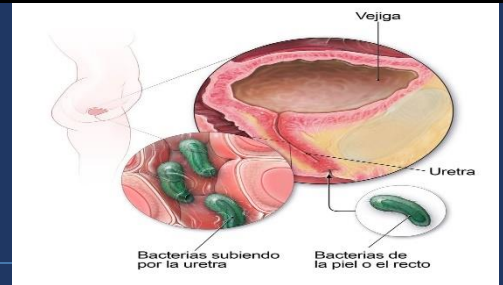

Síntomas

Causas

Necesidad imperiosa de orinar

Sensación de ardor al orinar

Cálculos renales

Cistitis

Orina de aspecto turbio

Orina con olor desagradable

Uretritis

Falta de higiene

Factores de riesgo

Ser de sexo femenino (la uretra de las mujeres es mas corta)

Ciertos tipos de anticonceptivos

Menopausia (disminución del estrógeno)

Obstrucción de las vías urinarias

Sistema inmunitario deprimido

Uso de sonda urinaria por mucho tiempo

Complicaciones

Constricción de la uretra

septicemia

Infecciones recurrentes

Daño renal

Prevención

Diagnostico

Tratamiento

Beber mucho liquido especialmente agua

Examen general de orina

Generalmente el tratamiento es con antibióticos

Practicar un buena higiene de limpiarse desde adelante hacia atrás en cada evacuación

Endoscopio para observar la vejiga

Ecografía

Trimetroprima

Fosfomicina

Cefalexina

Ceftriaxona

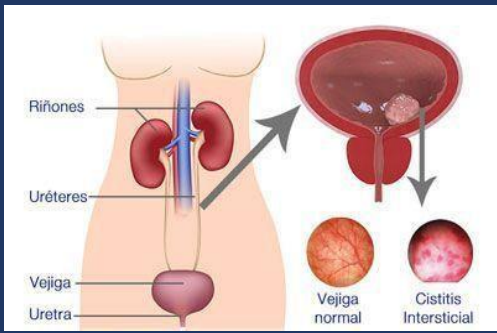

CISTITIS: es una inflamación de la pared vesical, caracterizado por la aparición de un infiltrado inflamatorio, edema e hiperemia de la mucosa

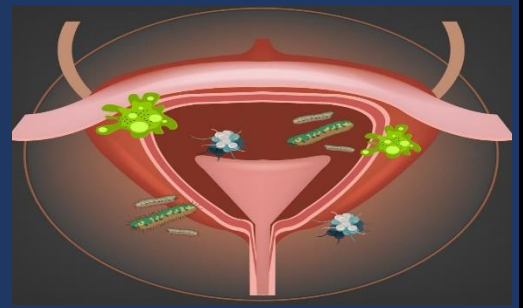



CANCER DE PROSTATA: es una neoplasia maligna de la glándula prostática conocido como adenocarcinoma en el aparato reproductor masculino

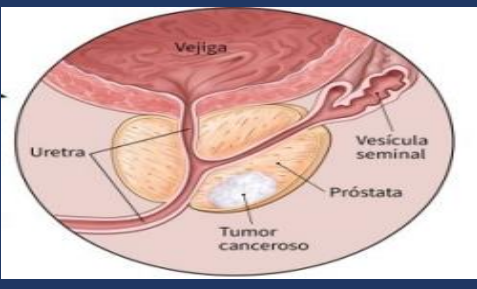

Problemas para orinar

Dolor en los huesos

Síntomas

Disminución en la fuerza del flujo de la orina

Disfunción eréctil

Presencia de sangre en el semen

Molestia en la zona pélvica

Causas

Edad (mas frecuentes en adultos mayores)

Las causas del cáncer de prostata no están claras pero existen varios factores de riesgo

Factores de riesgo

Antecedentes familiares

obesidad

Complicaciones

Cáncer que se propaga (metástasis)

Incontinencia urinaria

Disfunción erectil

Diagnostico

Tratamiento

Tacto rectal

Biopsia

Cirugía

Quimioterapia

Ecografía

Ultrasonido

Radioterapia