



NOMBRE DEL DOCENTE: ERIKA CEDILLO REYES

MATERIA: ENFERMERIA DEL ADULTO.

TRABAJO: MAPAS MENTALES



NOMBRE DE LA ALUMNA: NANCY CRISTEL
MENDEZ SANCHEZ.

FECHA DE ENTREGA: 03-05-2020.

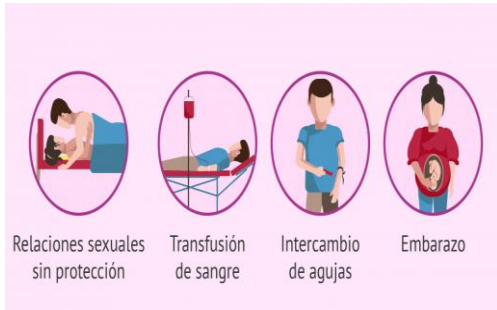

Infecciones de Transmisión Sexual

Las Infecciones de Transmisión Sexual (ITS) son aquellas infecciones que se transmiten principalmente mediante relaciones sexuales (vaginales, anales y orales) desprotegidas (sin condón) con una persona infectada.

Algunas de las ITS más conocidas son la gonorrea, sífilis y el chancro

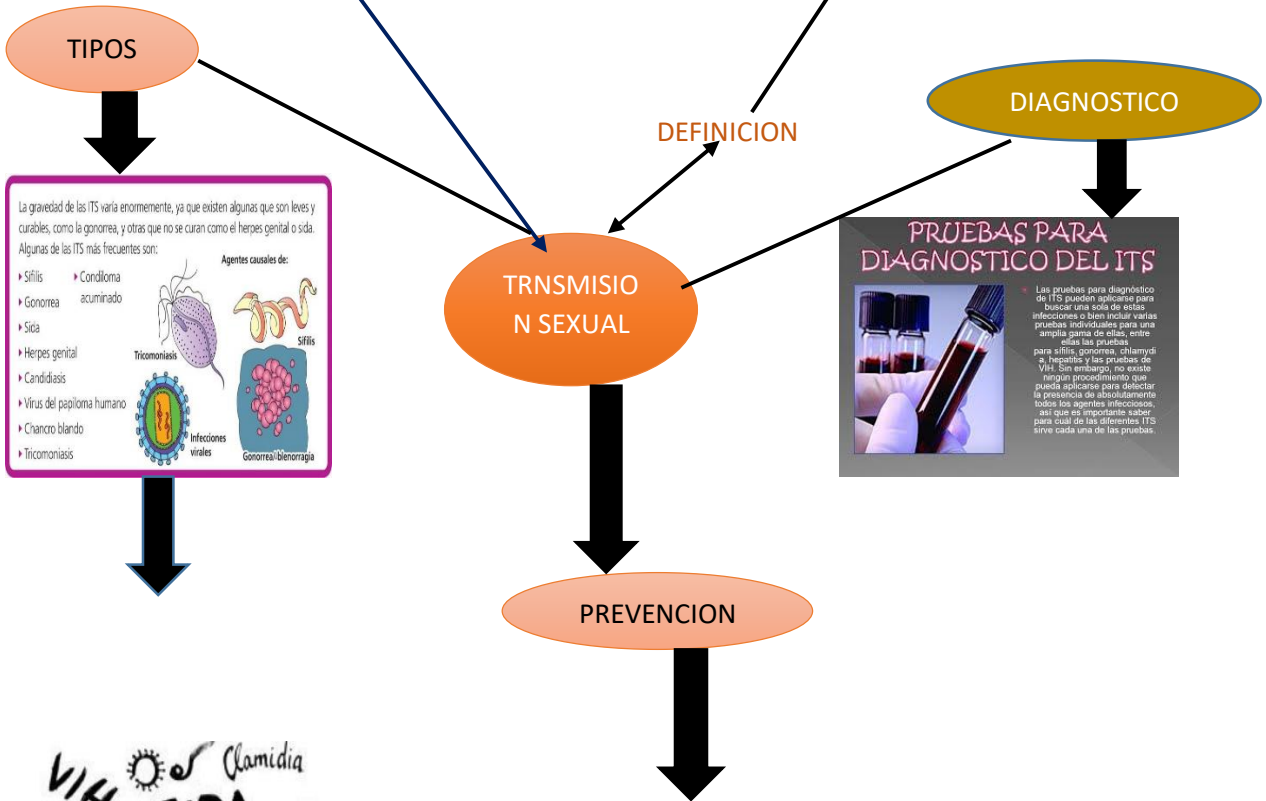

La gravedad de las ITS varía enormemente, ya que existen algunas que son leves y curables, como la gonorrea, y otras que no se curan como el herpes genital o sida. Algunas de las ITS más frecuentes son:

- Sífilis
- Condiloma acuminado
- Gonorrea
- Sida
- Herpes genital
- Candidiasis
- Virus del papiloma humano
- Chancro blando
- Tricomoniasis

Agentes causales de:

- Tricomoniasis
- Sífilis
- Infecciones virales
- Gonorrea/bleenorragia

PRUEBAS PARA DIAGNÓSTICO DEL ITS

Las pruebas para diagnóstico de ITS pueden aplicarse para buscar una sola de estas infecciones o bien incluir varias pruebas individuales para una amplia gama de ellas; entre ellas las pruebas para sífilis, gonorrea, chlamydia, hepatitis y las pruebas de VIH. Sin embargo, no existe ningún procedimiento que pueda aplicarse para detectar la presencia de absolutamente todos los agentes infecciosos, así que es importante saber para cuál de las diferentes ITS tiene cada una de las pruebas.



Transmisión Sexual

¿Cómo se evitan las enfermedades de transmisión sexual?

A) Con cualquier anticonceptivo.

B) Sólo con los preservativos.

C) Depende de la enfermedad.

DEFICION DE ESTADO DE SHOCK

El estado de shock se define como un estado de baja perfusión sanguínea, significa que por alguna causa el organismo, no está siendo capaz de recibir suficiente oxígeno porque los tejidos comienzan a deteriorarse.



Signos y síntomas de un shock

El principal signo que llama la atención en un shock es que la **presión arterial es muy baja**, acompañada de un pulso muy rápido pero débil.



¿Cuáles son los síntomas?

- Los síntomas del estado de Shock son:
 - Sed marcada.
 - Náusea y vomito.
 - Sensación de debilidad.
 - Confusión.
 - Disminución o ausencia de gasto urinario.



- ### Cuidados generales
- Monitoreo de signos vitales.
 - Instalación de sonda Foley.
 - Control de diuresis horario.
 - Instalar sonda nasogástrica.
 - Vendaje de miembros inferiores hasta tercio medio del muslo.
 - Aplicación de fuentes de calor (lámpara).
 - Movilización y cambio de posición frecuente.

cuidados

PACIENTE CON SHOK



- ### TIPOS DE SHOCK
- Shock hipovolémico
 - Shock hemorrágico
 - Shock no hemorrágico
 - Shock cardiogénico
 - IAM (infarto agudo de miocardio)
 - Shock obstructivo Y Shock distributivo
 - Shock anafiláctico
 - Shock séptico
 - Otros tipos de shock
 - Shock endocrino
 - Shock neurogénico

TRATAMIENTO ESPECÍFICO

SHOCK HIPOVOLÉMICO

- Control del foco de sangrado:**
- Vías de acceso para reposición de fluidos:**
 - Acceso venoso;
 - Acceso intraóseo;
- Reposición con hemoderivados:** si la hemoglobina es menor de 7 g/dl →
- Concentración de hematíes:** cuando la hipovolemia es por causas hemorrágica
- Derivados sanguíneos:** cuando hay coagulopatias y plaquetas por debajo de 100.000/ml
- Autotransfusión**
- Sustitutos de la sangre:** se está investigando compuestos que sean capaces de transportar el oxígeno.



REHABILITACION PULMONAR

El Instituto Nacional de Salud de los Estados Unidos de América en 1995 propuso una definición de Rehabilitación Pulmonar en la que se expresa que:

La Rehabilitación Pulmonar es la entrega continua de servicios multidimensionales a personas con enfermedad pulmonar y sus familiares, brindada por un equipo multidisciplinario de especialistas cuyo objetivo es alcanzar y mantener el máximo nivel individual de independencia funcional en la comunidad. (FISMAN, 1995).

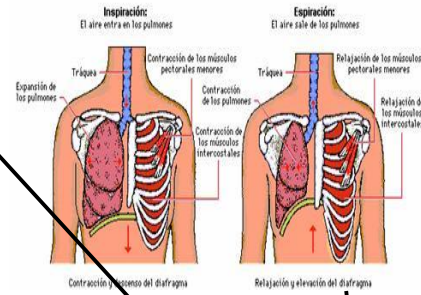

REHABILITACION RESPIRATORIA

Información sobre ejercicios respiratorios que hacen hincapié en la inspiración profunda mediante:

- Respiración diafragmática con máximas sostenidas.
- Ejercicios de expansión torácica
- Espirometría incentivada o adquisición de resistencia inspiratoria como complemento de los ejercicios de respiración profunda.

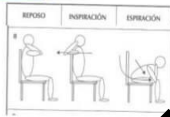
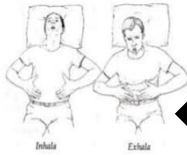

TÉCNICAS DE FISIOTERAPIA

Fisioterapia convencional

- › Conjunto de técnicas destinadas a despegar de las paredes las secreciones y transportarlas proximalmente hasta su expulsión.
- › La mayoría de ellas precisa del concurso de un fisioterapeuta o adulto entrenado durante el aprendizaje o en su realización (percusión y



