NOMBRE DEL ALUMNO: Daniela Adriana Mendoza Pérez.

CARRERA: Psicología.

CUATRIMESTRE: 3° "A"

FECHA: 20/05/2020

DOCENTE: Luis Miguel Sánchez Hernández.

TIPO DE TRABAJO: Mapa conceptual

¨ Teorías de la personalidad-Jess. Pág. 64-82. ¨

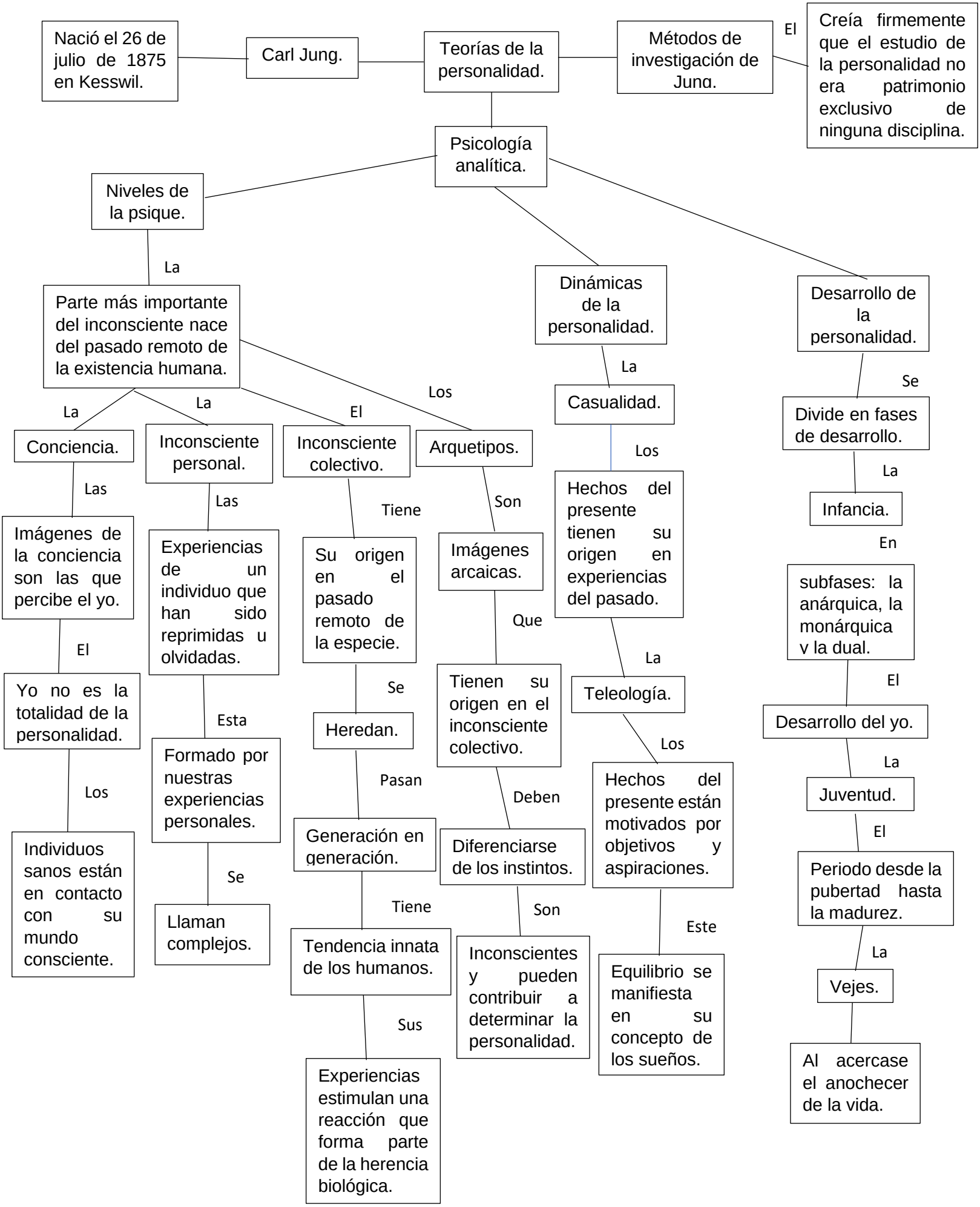
Nació el 26 de julio de 1875 en Kesswil.
Carl Jung.
Teorías de la personalidad.
Métodos de investigación de Jung.
El
Creía firmemente que el estudio de la personalidad no era patrimonio exclusivo de ninguna disciplina.
Psicología analítica.
Niveles de la psique.
La
Parte más importante del inconsciente nace del pasado remoto de la existencia humana.
La
Conciencia.
Las
Imágenes de la conciencia son las que percibe el yo.
El
Yo no es la totalidad de la personalidad.
Los
Individuos sanos están en contacto con su mundo consciente.
La
Inconsciente personal.
Las
Experiencias de un individuo que han sido reprimidas u olvidadas.
Esta
Formado por nuestras experiencias personales.
Se
Llaman complejos.
El
Inconsciente colectivo.
Tiene
Su origen en el pasado remoto de la especie.
Se
Heredan.
Pasan
Generación en generación.
Tiene
Tendencia innata de los humanos.
Sus
Experiencias estimulan una reacción que forma parte de la herencia biológica.
Los
Arquetipos.
Son
Imágenes arcaicas.
Que
Tienen su origen en el inconsciente colectivo.
Deben
Diferenciarse de los instintos.
Son
Inconscientes y pueden contribuir a determinar la personalidad.
Dinámicas de la personalidad.
La
Casualidad.
Los
Hechos del presente tienen su origen en experiencias del pasado.
La
Teleología.
Los
Hechos del presente están motivados por objetivos y aspiraciones.
Este
Equilibrio se manifiesta en su concepto de los sueños.
Desarrollo de la personalidad.
Se
Divide en fases de desarrollo.
La
Infancia.
En
subfases: la anárquica, la monárquica y la dual.
El
Desarrollo del yo.
La
Juventud.
El
Periodo desde la pubertad hasta la madurez.
La
Vejes.
Al acercase el anochecer de la vida.