NOMBRE DEL ALUMNO: Daniela Adriana Mendoza Pérez.

CARRERA: Psicología.

CUATRIMESTRE: 3° "A"

FECHA: 06/06/2020

DOCENTE: Luis Miguel Sánchez Hernández.

TIPO DE TRABAJO: Mapa conceptual.

¨ Teorías de la personalidad-Jess. Pág. 138-153 ¨

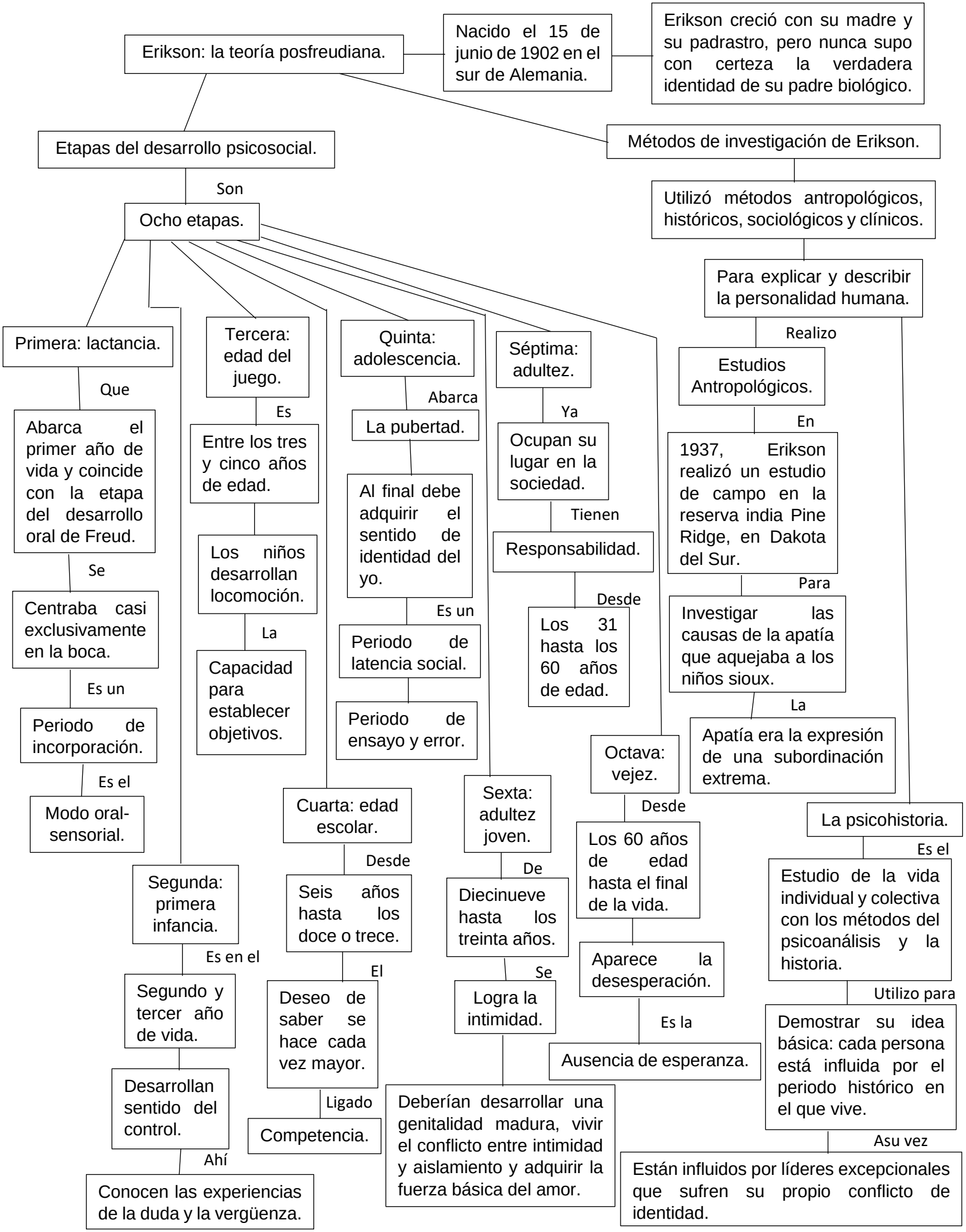
Erikson: la teoría posfreudiana.
Nacido el 15 de junio de 1902 en el sur de Alemania.
Erikson creció con su madre y su padrastro, pero nunca supo con certeza la verdadera identidad de su padre biológico.
Etapas del desarrollo psicosocial.
Son
Ocho etapas.
Primera: lactancia.
Que
Abarca el primer año de vida y coincide con la etapa del desarrollo oral de Freud.
Se
Centraba casi exclusivamente en la boca.
Es un
Periodo de incorporación.
Es el
Modo oral-sensorial.
Segunda: primera infancia.
Es en el
Segundo y tercer año de vida.
Desarrollan sentido del control.
Ahí
Conocen las experiencias de la duda y la vergüenza.
Tercera: edad del juego.
Es
Entre los tres y cinco años de edad.
Los niños desarrollan locomoción.
La
Capacidad para establecer objetivos.
Cuarta: edad escolar.
Desde
Seis años hasta los doce o trece.
El
Deseo de saber se hace cada vez mayor.
Ligado
Competencia.
Quinta: adolescencia.
Abarca
La pubertad.
Al final debe adquirir el sentido de identidad del yo.
Es un
Periodo de latencia social.
Periodo de ensayo y error.
Sexta: adultez joven.
De
Diecinueve hasta los treinta años.
Se
Logra la intimidad.
Deberían desarrollar una genitalidad madura, vivir el conflicto entre intimidad y aislamiento y adquirir la fuerza básica del amor.
Séptima: adultez.
Ya
Ocupan su lugar en la sociedad.
Tienen
Responsabilidad.
Desde
Los 31 hasta los 60 años de edad.
Octava: vejez.
Desde
Los 60 años de edad hasta el final de la vida.
Aparece la desesperación.
Es la
Ausencia de esperanza.
Métodos de investigación de Erikson.
Utilizó métodos antropológicos, históricos, sociológicos y clínicos.
Para explicar y describir la personalidad humana.
Realizo
Estudios Antropológicos.
En
1937, Erikson realizó un estudio de campo en la reserva india Pine Ridge, en Dakota del Sur.
Para
Investigar las causas de la apatía que aquejaba a los niños sioux.
La
Apatía era la expresión de una subordinación extrema.
La psicohistoria.
Es el
Estudio de la vida individual y colectiva con los métodos del psicoanálisis y la historia.
Utilizo para
Demostrar su idea básica: cada persona está influida por el periodo histórico en el que vive.
Asu vez
Están influidos por líderes excepcionales que sufren su propio conflicto de identidad.