

ALUMNA: ARIADNA ALBORES ESCALANTE

DOCENTE: NAYELI MORALES GOMEZ

MATERIA: PENSAMIENTO CRITICO Y ESPIRITU EMPRESARIAL

TRABAJO: 1.5 PUNTOS DE VISTA

I.6 IMPLICACIONES Y CONSECUENCIAS

GRUPO: 9° LAEN

PUNTOS DE VISTA



Forma razonada de pensar con el propósito de llegar a la excelencia

PUNTOS PARA ENTRENAR ESTA HABILIDAD



DIVERSIFICAR LAS FUENTES DE INFORMACION

Todos deben ser escuchados, porque todos tienen su propia visión y razón.

FORMACION CONTINUA

Estar en constante aprendizaje de conocimientos para nuestras habilidades y a la par impulsando a nuestro personal.





TENER TIEMPO EN SOLEDAD

Tener el pensamiento despejado para que nos puedan surgir las ideas y creatividad de la mente, mejores resultados cuando conectamos con la naturaleza.

EDUCAR LAS EMOCIONES

Nos servirá para tener una buena autoestima, conectar con las demás personas y poder aceptar otras opiniones e ideas.

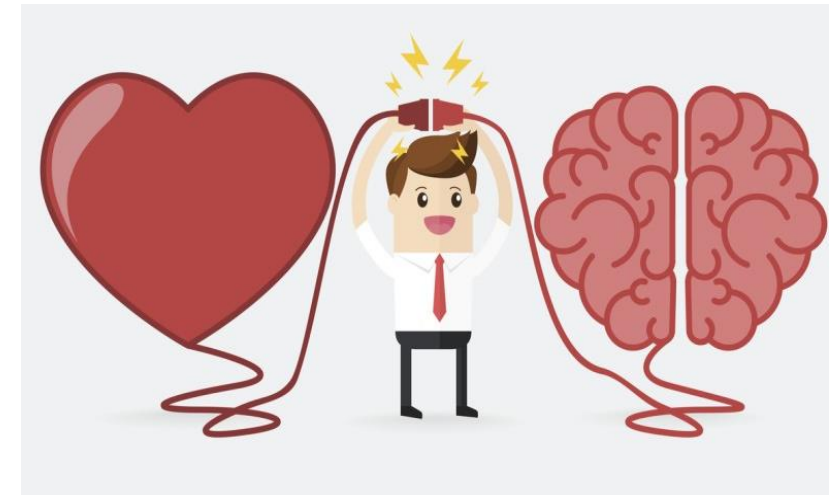

IMPLICACIONES Y CONSECUENCIAS



Proceso mediante el cual se propone analizar, entender o evaluar la manera en la que se organizan los conocimientos que pretenden interpretar y representar ante diversas situaciones.



Proceso mediante el cual se usa el conocimiento y la inteligencia para llegar de forma efectiva, a la postura más razonable y justificada sobre un tema.



Cuando se tiene un pensamiento critico no significa discriminar el pensamiento o ideas de otras personas, ya que se basa de las ideas individuales, mediante el conocimiento de los argumentos a favor y en contra, y tomando una decisión propia respecto a lo que puede ser factible o no.



Tener un criterio propio para el pensamiento crítico cuenta mucho, ya que para llevarlo a cabo se basa en las creencias y valores propios, aunque se enfrenta a las creencias y valores colectivos.

