Nombre del alumno: LIZEYDI VIVIANA ORANTES RAMÍREZ

Nombre del profesor: María Del Carmen Briones

Materia: Desarrollo Humano

Trabajo: mapa conceptual "liderazgo, afecto y autoestima

Grado: 6to CUATRIMESTRE

Frontera Comalapa Chiapas a 10 de julio del 2020

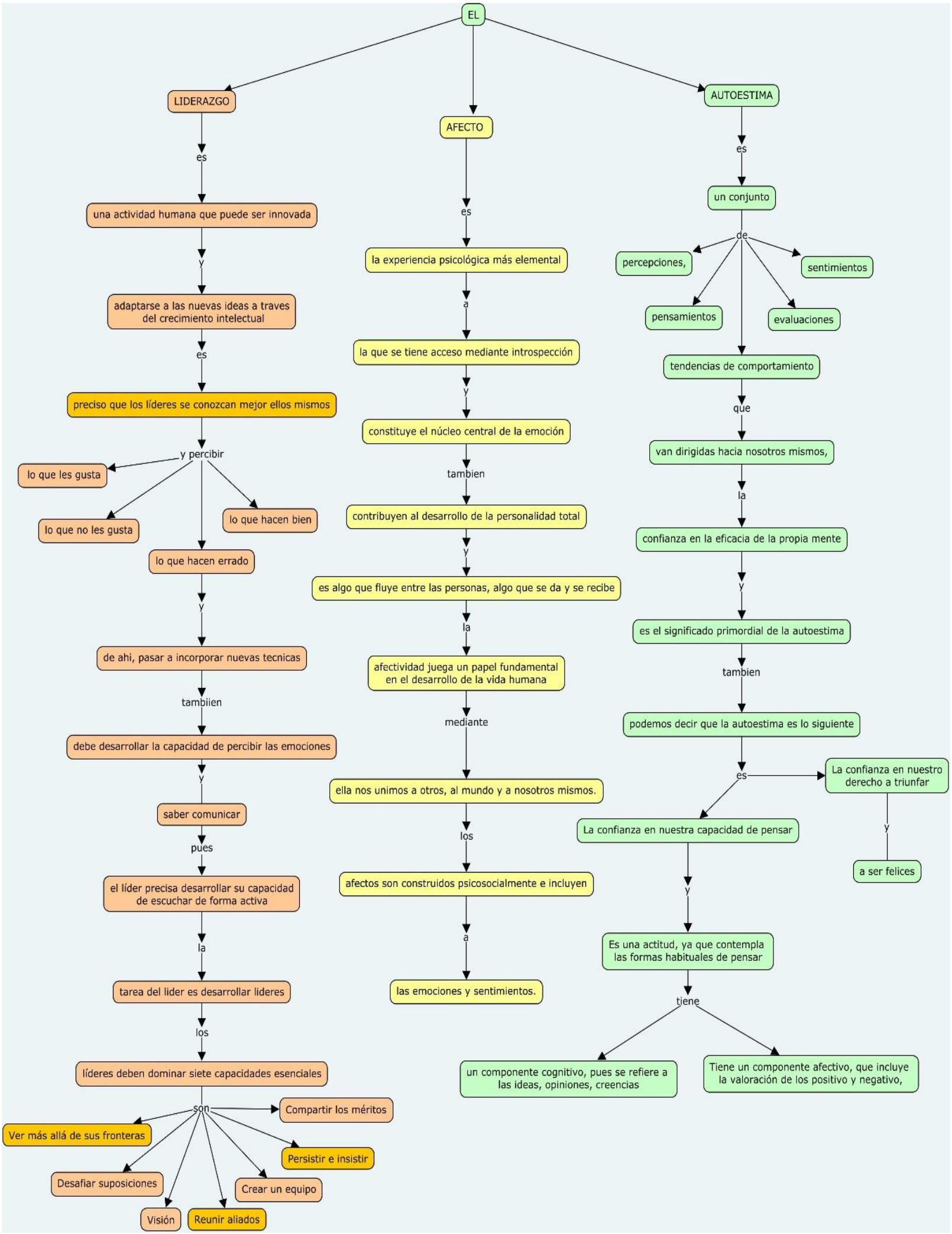
EL
LIDERAZGO
es
una actividad humana que puede ser innovada
y
adaptarse a las nuevas ideas a traves del crecimiento intelectual
es
preciso que los líderes se conozcan mejor ellos mismos
y percibir
lo que les gusta
lo que no les gusta
lo que hacen bien
lo que hacen errado
y
de ahi, pasar a incorporar nuevas tecnicas
tambiien
debe desarrollar la capacidad de percibir las emociones
y
saber comunicar
pues
el líder precisa desarrollar su capacidad de escuchar de forma activa
la
tarea del lider es desarrollar lideres
los
líderes deben dominar siete capacidades esenciales
son
Ver más allá de sus fronteras
Compartir los méritos
Persistir e insistir
Desafiar suposiciones
Crear un equipo
Visión
Reunir aliados
AFECTO
es
la experiencia psicológica más elemental
a
la que se tiene acceso mediante introspección
y
constituye el núcleo central de la emoción
tambien
contribuyen al desarrollo de la personalidad total
y
es algo que fluye entre las personas, algo que se da y se recibe
la
afectividad juega un papel fundamental en el desarrollo de la vida humana
mediante
ella nos unimos a otros, al mundo y a nosotros mismos.
los
afectos son construidos psicosocialmente e incluyen
a
las emociones y sentimientos.
AUTOESTIMA
es
un conjunto
de
percepciones,
sentimientos
pensamientos
evaluaciones
tendencias de comportamiento
que
van dirigidas hacia nosotros mismos,
la
confianza en la eficacia de la propia mente
y
es el significado primordial de la autoestima
tambien
podemos decir que la autoestima es lo siguiente
es
La confianza en nuestro derecho a triunfar
y
a ser felices
La confianza en nuestra capacidad de pensar
y
Es una actitud, ya que contempla las formas habituales de pensar
tiene
un componente cognitivo, pues se refiere a las ideas, opiniones, creencias
Tiene un componente afectivo, que incluye la valoración de los positivo y negativo,