Nombre de la alumna: Dolores Alejandra Rosario López.

Nombre del profesor: Likza Hally Muñoz.

Materias: estrategias de trabajo social y gestión comunitaria

Grado: 6 cuatrimestre.

Carrera: Trabajo Social.

Frontera Comalapa, Chiapas a 14 de mayo del 2020.

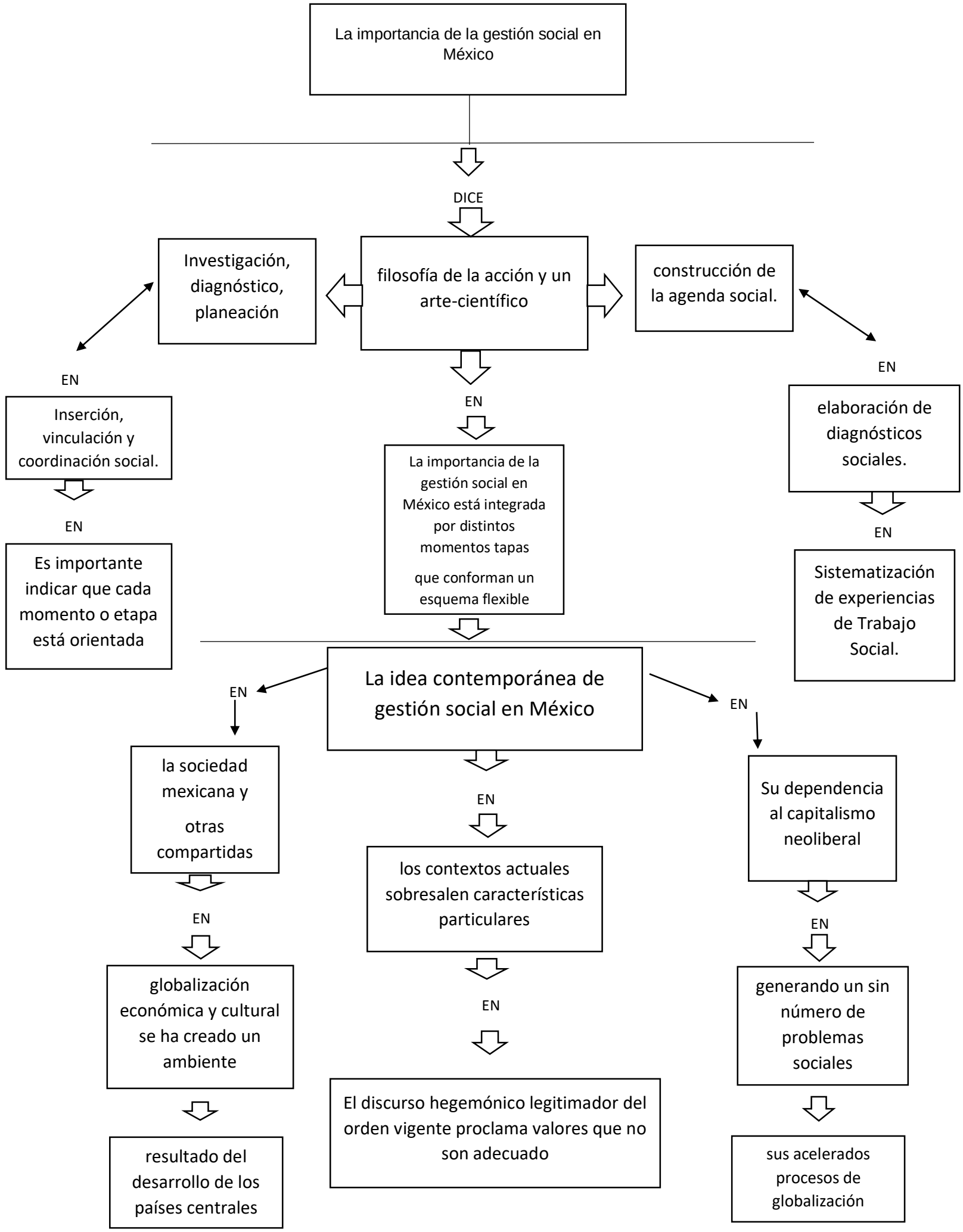
La importancia de la gestión social en México
DICE
filosofía de la acción y un arte-científico
Investigación, diagnóstico, planeación
construcción de la agenda social.
EN
Inserción, vinculación y coordinación social.
EN
Es importante indicar que cada momento o etapa está orientada
EN
La importancia de la gestión social en México está integrada por distintos momentos tapas
que conforman un esquema flexible
EN
elaboración de diagnósticos sociales.
EN
Sistematización de experiencias de Trabajo Social.
La idea contemporánea de gestión social en México
EN
la sociedad mexicana y
otras compartidas
EN
globalización económica y cultural se ha creado un ambiente
resultado del desarrollo de los países centrales
EN
los contextos actuales sobresalen características particulares
EN
El discurso hegemónico legitimador del orden vigente proclama valores que no son adecuado
EN
Su dependencia al capitalismo neoliberal
EN
generando un sin número de problemas sociales
sus acelerados procesos de globalización