NOMBRE DEL ALUMNO:

YUSENI GÓMEZ ROBLERO

NOMBRE DEL PROFESOR:

LIC. RAMIRO ROBLERO MORALES

NOMBRE DEL TRABAJO:

MAPA CONCEPTUAL

MATERIA:

PROCESOS CULTURALES

GRADO: 6TO CUATRIMESTRE

GRUPO: “A”

FRONTERA COMALAPA CHIAPAS A 17 DE MAYO DEL 2020

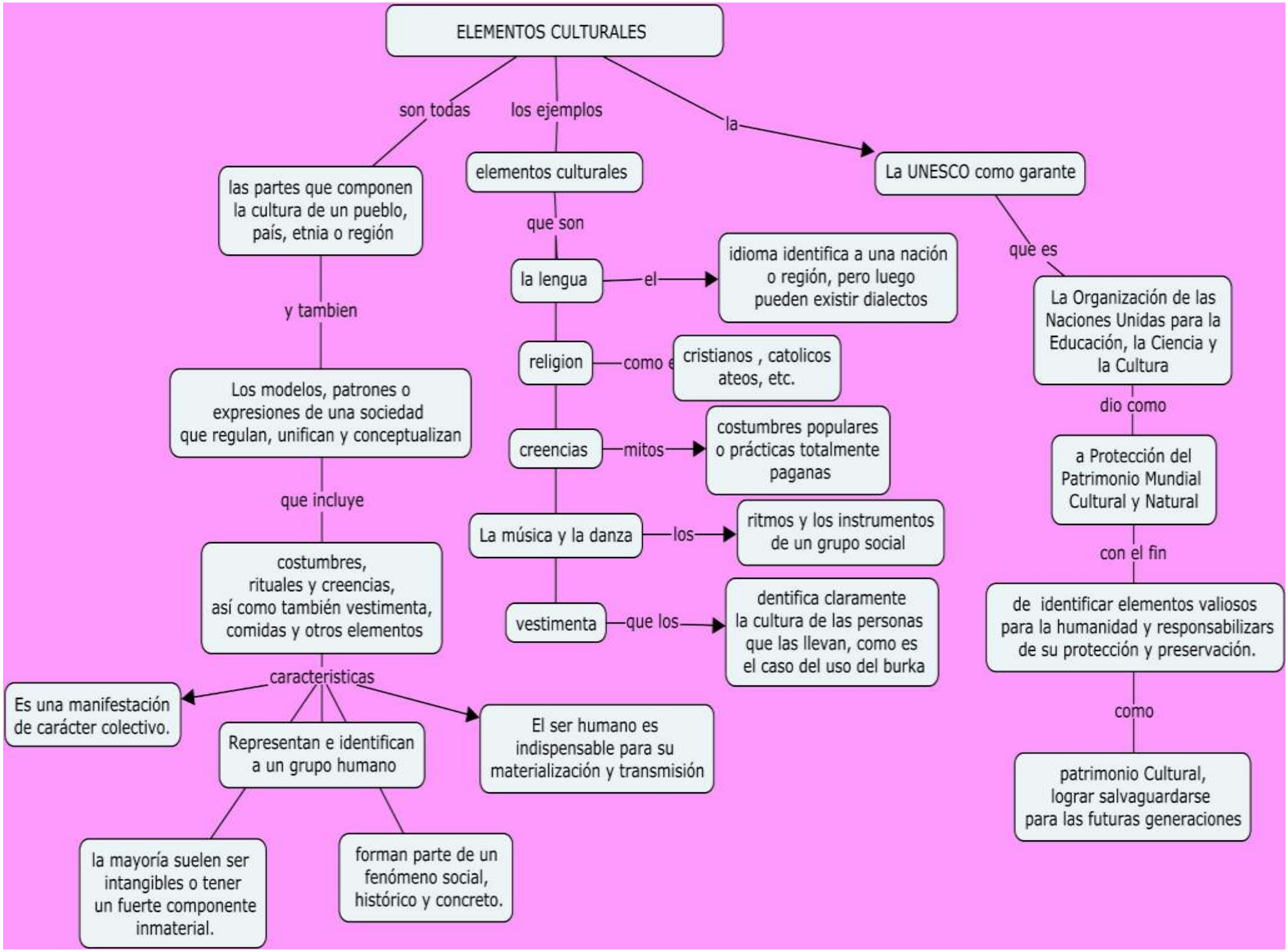
ELEMENTOS CULTURALES
son todas
los ejemplos
la
las partes que componen la cultura de un pueblo, país, etnia o región
elementos culturales
La UNESCO como garante
que son
la lengua
el
idioma identifica a una nación o región, pero luego pueden existir dialectos
que es
La Organización de las Naciones Unidas para la Educación, la Ciencia y la Cultura
y tambien
religion
como e
cristianos , catolicos ateos, etc.
Los modelos, patrones o expresiones de una sociedad que regulan, unifican y conceptualizan
creencias
mitos
costumbres populares o prácticas totalmente paganas
dio como
a Protección del Patrimonio Mundial Cultural y Natural
que incluye
La música y la danza
los
ritmos y los instrumentos de un grupo social
con el fin
costumbres, rituales y creencias, así como también vestimenta, comidas y otros elementos
vestimenta
que los
dentifica claramente la cultura de las personas que las llevan, como es el caso del uso del burka
de identificar elementos valiosos para la humanidad y responsabilizars de su protección y preservación.
caracteristicas
Es una manifestación de carácter colectivo.
Representan e identifican a un grupo humano
El ser humano es indispensable para su materialización y transmisión
como
patrimonio Cultural, lograr salvaguardarse para las futuras generaciones
la mayoría suelen ser intangibles o tener un fuerte componente inmaterial.
forman parte de un fenómeno social, histórico y concreto.