

Nombre del alumno: Erika Pozo Escalante

Nombre del profesor: Lic. JOEL HERRERA

Licenciatura: enfermería

Materia: taller del emprendedor

PASIÓN POR EDUCAR

Nombre del trabajo: proyecto de negocio

Tema: continuación de idea de negocio

IDEA DE NEGOCIO (CONTINUACION)

6.7 Imagen corporativa

Como hemos visto la imagen corporativa es el conjunto de aspectos visuales que le dan a una empresa una identidad, una personalidad, un concepto o un estilo propio. Los cuales incluyen la parte interna como externa, en lo que es interno es como están ubicados los inmobiliarios, los exhibidores, los colores utilizados y de las paredes, la ambientación y la decoración del local.

En cuanto a lo externo Incluyen el logotipo, la tipografía, y los colores del negocio, los cuales son utilizados en los letreros, carteles, folletos, emails, comprobantes de pago, uniformes.

Contar con una identidad corporativa bien definida le permite a una empresa, Ser fácilmente reconocida y recordada por los consumidores, tener un ambiente.

En lo que respecta los colores siempre tendrán una tendencia bien definida el cual nos ayudara a tener el realce de la competencia.

Con respecto al color de mi negocio yo escogería el color blanco para la parte interior y para la parte exterior me gustaría utilizar el color amarillo combinado con el azul ya que el significado de estos colores me llama mucho la atención y el cual son colores de mi preferencia. Y creo que es una muy buena combinación y son colores que llaman la atención a las personas.



6.8 producto, precio, plaza, y promoción.

Producto: nuestros productos serán de calidad, para que nuestros clientes se sientan satisfechos, al encontrar en nuestros servicios todo lo que buscan, que prácticamente mi negocio está basado con profesionales con mucho talento, y con muy buenos valores éticos y calidad humana.

Precio: como sabemos los precios es la diferencia de la competencia, ya que esto nos puede llevar al éxito a nuestro negocio, ya que las personas buscan más donde este a bajo precio los productos siempre comparan precio es ahí donde mi negocio puede emprender con éxito ya que uno de mis propósitos es poder ayudar a que las personas encuentren productos de buena calidad y a buen precio. más los propósitos para los que están en tratamiento constante.

Plaza: nuestro negocio(farmacia) estará ubicada en la colonia rizo de oro, a una cuadra antes de la escuela secundaria Eliseo Mellanes Castellanos para que puedan pasar a conocer nuestros productos y servicios con los cuales contamos y obtener la información necesaria.

Promoción: como avía mencionado anteriormente una de mis promociones o darles a conocer a la comunidad seria por medio de perifoneo en la misma comunidad en y las comunidades vecinas, para que ellos sepan de los servicios con que cuenta nuestro negocio, realizar carteles de medicamentos que estén en promociones, algunos servicios de enfermería que se pueda realizar como por ejemplo el chequeo de glucosa y presión arterial,

- Unas de las estrategias podría ser entregar folletos en la clínica de mi comunidad para que el personal de salud pueda entregárselo al as personas que necesiten de algún medicamento que no pueda ser proporcionado por ellos y que se pueda encontrar en nuestro negocio a un buen precio.
- Carteles fuera de la farmacia de productos que estén en tendencia.
- Buscar la estación de radio más escuchada en la comunidad, para que en esa podamos hacer la promoción y asi pueda ser escuchada por mayor parte de la población.

EJEMPLO DE VOLANTES

<h3>FARMACIA</h3> <h3>BENDICIÓN DE DIOS</h3>	<p>TE BRINADOS SERVICIOS DE ENFERMERIA COMO VALORACION DE PRESION ARTERIAL, GLUCOSA, CURACIONES, APLICACIÓN DE INYECCION, Y CANALIZACION Y MEDICAMENTOS DEPARENTENTES, GENERICOS</p>
<p>TE INVITAMOS A QUE PASES A CONOCER NUESTRAS INSTALACIONES UBICADA, EN LA COLONIA RIZO DE ORO A UNA CUADRA DE LA ESCUELA SECUNDARIA</p>  <p>LA SALUD ES EL REGALO MAS GRANDE, CUÍDALA Y PROTÉGETE</p>	
<p>HORARIO DE SERVICIO DE LUNES A DOMINGOS DE 8:00 AM A 10:00PM</p>	

7. estudio técnico

7.1 Localización del negocio

Mi proyecto se localiza en la colonia rizo de oro municipio de la concordia, el cual se localizara a una cuadra de la escuela secundaria. Colinda al sur con la colonia Guadalupe maravillas y al norte con la cabecera municipal la concordia

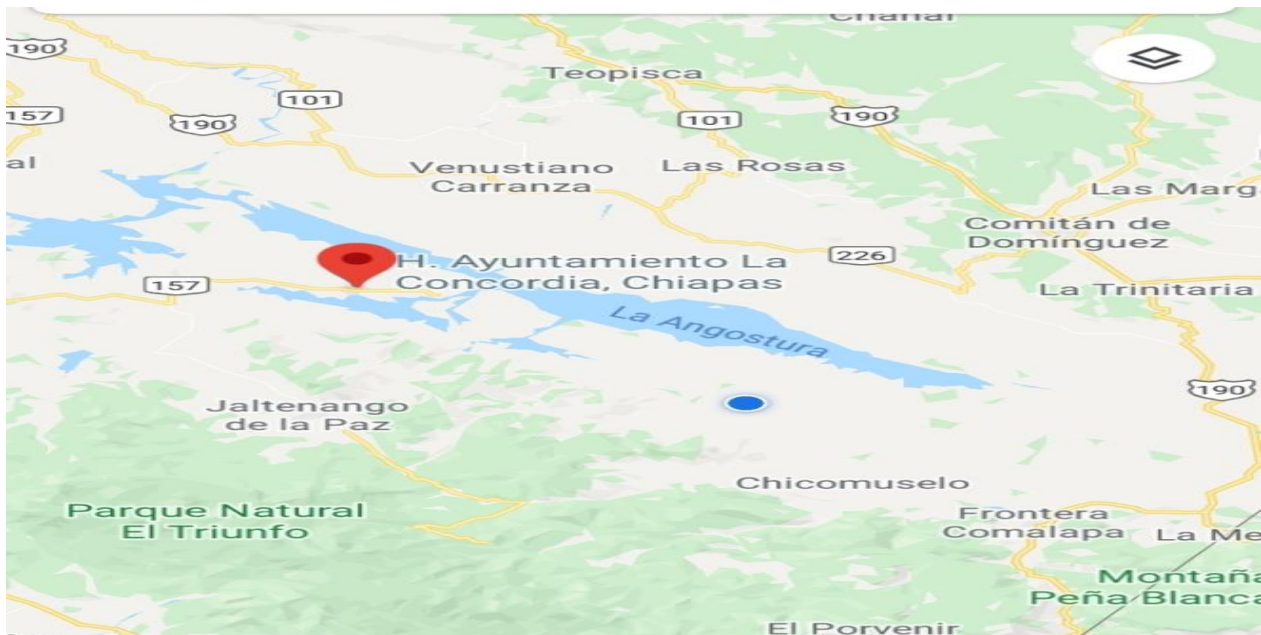
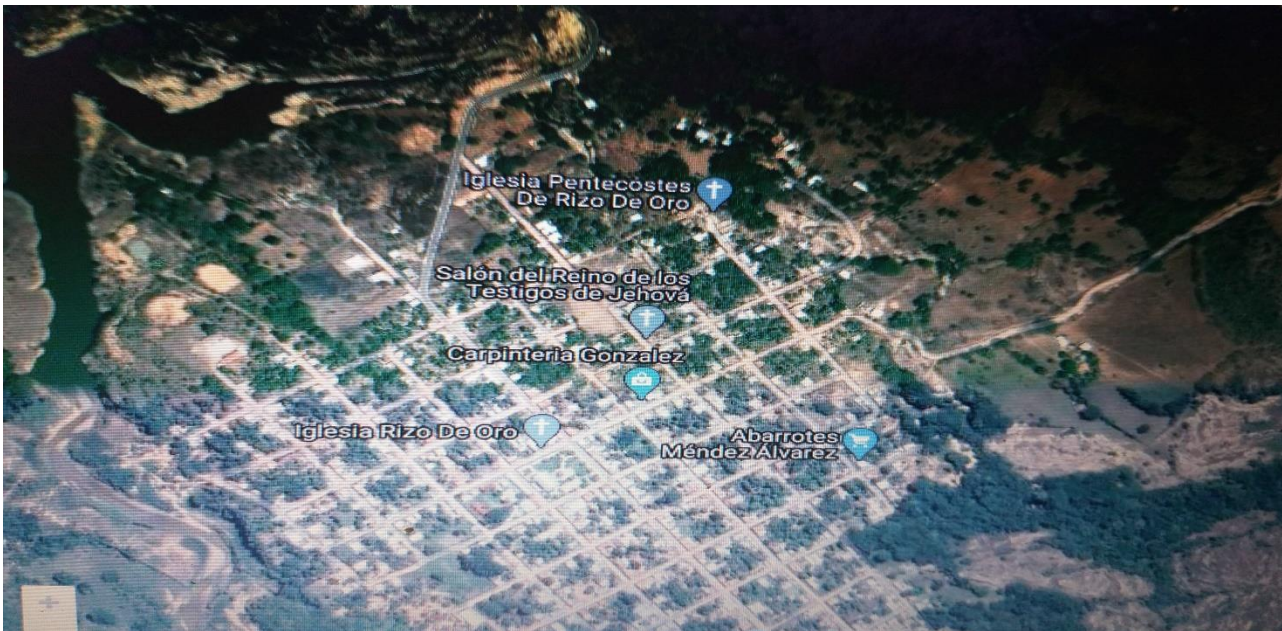

7.2 Generalidades

Como sabemos para nuestro negocio vamos a necesitar de un lugar que se el centro de operación d nuestro negocio, ya que estos lugares deben adaptarse a las reglamentos, con l objetivo fundamental de asegurar la máxima calidad en los servicios sanitarios, es asi como vamos a distribuir de manera correcta las áreas de trabajo, el equipamiento y condiciones. También pondremos de sus conocimientos a las autoridades de la comunidad de nuestro negocio, esto se realizara en las asambleas ejidales que se realiza en la comunidad.

Trataremos de tener la mayor comunicación con el equipo de salud para que podamos tener insumos médicos los cuales puedan ser utilizado por el personal de enfermería en caso de cualquier eventualidad, ya que los medicamentos y tratamiento son responsabilidad de los mismos, el cual el personal de enfermera debe de estar capacitado y con buenos conocimientos ya que esto hace un buen profesional y brindar un buen servicio de calidad.

7.3 Necesidades de la oficina

Mi local donde estará mi farmacia será de un lugar cómoda donde podremos distribuir las área necesarias con las que debe contar mi farmacia seria dos las cuales contaría con lo siguiente, la primer área contaría con bodega para almacenar insumos y otros materiales , sanitario, y un espacio para la oficina administrativa donde podamos tener espacio para llevar acabo todo los detalles de administración, la segunda área seria donde contaríamos con sala de espera donde le brindaremos toda las comodidades a las personas que estén esperando nuestro servicio, área de exhibición de los medicamentos



Figura: Distribución de las instalaciones

7.4 Identificación de insumos y suministro del negocio.

Terreno: mide 15 metros de ancho y 10 de ancho.

Infraestructura: la infraestructura de mis instalaciones donde se ubicara mi negocio estarán elaboradas con los siguientes materiales las paredes de las distintas áreas serán de block. Piso estará elaborado de concreto, el techo será de lámina, las puertas serán de aluminio, ventanas de vidrios con protectores.

Materiales: dentro de los materiales que se utilizara en mi farmacia seria anaqueles para medicamento, guardas de materiales, sillas para la zona de administración , sofá para la sala de espera , mesas, mostradores(vitrinas), recipientes, cajoneras para la clasificación de los medicamentos, aparatos de medición como bahumanometro, glucómetro, termómetro, termómetro, oxímetro, cajón para dinero. etc.

Quipo: computadora e impresora, bascula para pesar bebe y basculas de esta dímetro, un refrigerador para guardar medicamento que deba ser refrigerado.

7.5 equipo de trabajo para la instalación, puesta en marcha y operación del proyecto.

Para la infraestructura del local donde estará mi negocio se utilizaran cemento, cal hidra para la pared, block, lámina, varillas, montones de acero para el techo, puertas y ventanas metálicas.

Contará toma de agua potable el cual será distribuido para los lavabos y sanitario terminales de energía eléctrica. El cableado se hará con un calibre para alto voltaje.se utilizaran lámpara ahorradoras.

Dentro de los materiales y equipos estarán anaqueles para medicamento, guardas de materiales, sillas para la zona de administración , sofá para la sala de espera , mesas, mostradores(vitrinas), recipientes, cajoneras para la clasificación de los medicamentos, aparatos de medición como bahumanometro, glucómetro, termómetro, termómetro, oxímetro, cajón para dinero. Computadora e impresora, bascula para pesar bebe y basculas de esta dímetro, un refrigerador para guardar medicamento que deba ser refrigerado etc.

7.6 impacto al medio ambiente.

En lo que respecta el ambiente creo no tendrá tanta contaminación con mi proyecto ya que con respecta las bolsas que se utilizaran serán biodegradable, se tratara de que todos los residuos sea desechados correctamente sin contaminar tanto al medio ambiente, tratar de vender productos que al igual sus empaques sea biodegradable,

En lo que respecta de la energía eléctrica será utilizada correctamente, que las instalaciones estén en buenas condiciones y bien instaladas para que no pueda ver ningún corte eléctrico, como ya mencione mis lámparas de las diferentes áreas serán focos ahorradores, de tal forma que no gasten demasiado y para mi resulte económico los recibos de luz, mantendremos recipientes para recolección de basura orgánica e inorgánica para que cuando se deseche sea de la mejor manera y no perjudicar al ambiente, se tratara de poner lo que es el manejo de RPBI(residuos de productos biológicos infecciosos) para tener que desechar correctamente todo los materiales punzocortantes que se utilicen en el área de enfermería.