Nombre del alumno:

Luis Antonio Morales Aguilar

Nombre del profesor:

Ervin silvestre castillo

Licenciatura:

Enfermería

Materia:

Prácticas profesionales

Nombre del trabajo:

Mapa conceptual:

"Manejo de shock"

Frontera Comalapa, Chiapas a 18 de junio del 2020.

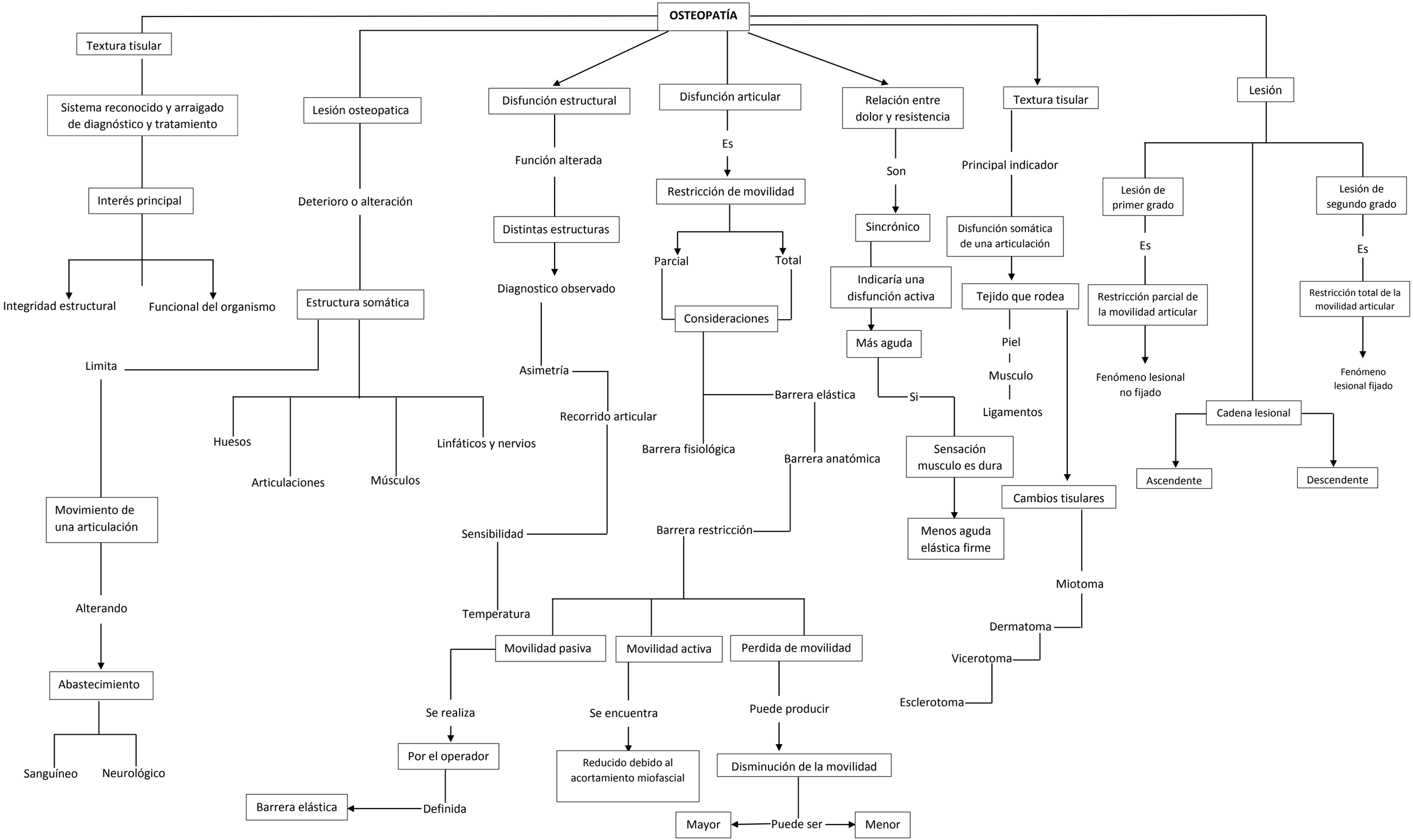
OSTEOPATÍA
Textura tisular
Sistema reconocido y arraigado de diagnóstico y tratamiento
Interés principal
Integridad estructural
Funcional del organismo
Lesión osteopatica
Deterioro o alteración
Estructura somática
Limita
Huesos
Articulaciones
Músculos
Linfáticos y nervios
Movimiento de una articulación
Alterando
Abastecimiento
Sanguíneo
Neurológico
Disfunción estructural
Función alterada
Distintas estructuras
Diagnostico observado
Asimetría
Recorrido articular
Sensibilidad
Temperatura
Disfunción articular
Es
Restricción de movilidad
Parcial
Total
Consideraciones
Barrera elástica
Barrera fisiológica
Barrera anatómica
Barrera restricción
Movilidad pasiva
Movilidad activa
Perdida de movilidad
Se realiza
Por el operador
Definida
Barrera elástica
Se encuentra
Reducido debido al acortamiento miofascial
Puede producir
Disminución de la movilidad
Puede ser
Mayor
Menor
Relación entre dolor y resistencia
Son
Sincrónico
Indicaría una disfunción activa
Más aguda
Si
Sensación musculo es dura
Menos aguda elástica firme
Textura tisular
Principal indicador
Disfunción somática de una articulación
Tejido que rodea
Piel
Musculo
Ligamentos
Cambios tisulares
Miotoma
Dermatoma
Vicerotoma
Esclerotoma
Lesión
Lesión de primer grado
Es
Restricción parcial de la movilidad articular
Fenómeno lesional no fijado
Lesión de segundo grado
Es
Restricción total de la movilidad articular
Fenómeno lesional fijado
Cadena lesional
Ascendente
Descendente