



Nombre de la alumna:

Anayanci Fúnez García

Nombre del profesor:

Lic. Romelia de León Méndez

Licenciatura:

9no. "A" De Licenciatura En Enfermería Escolarizado.

Materia:

Administración de enfermería

Nombre del trabajo:

Cuadro sinóptico "Estructura formal del departamento de enfermería niveles"

Frontera Comalapa, Chiapas a 21 de junio del 2020.

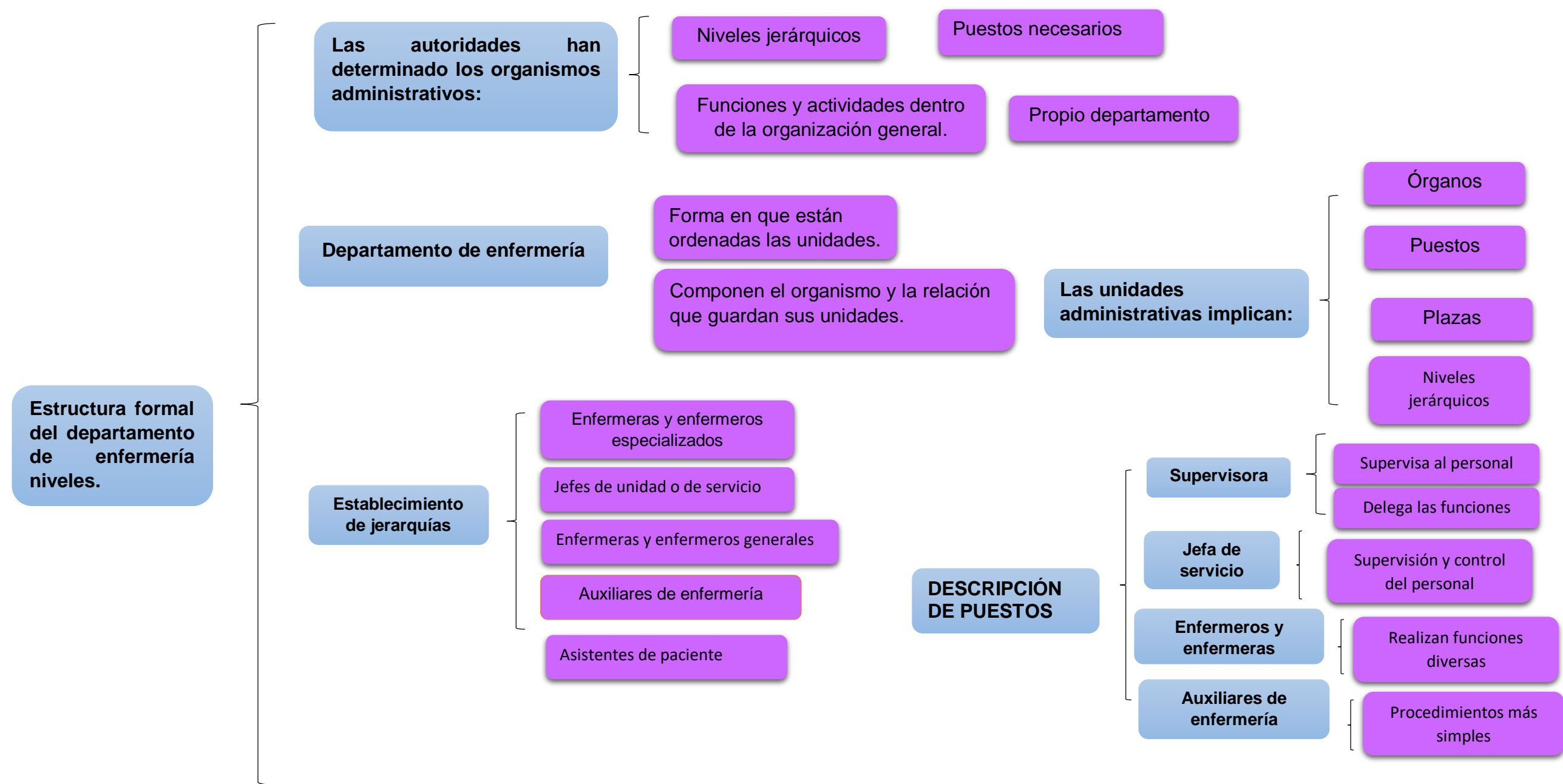

Estructura formal del departamento de enfermería niveles.

Las autoridades han determinado los organismos administrativos:

Niveles jerárquicos

Puestos necesarios

Funciones y actividades dentro de la organización general.

Propio departamento

Departamento de enfermería

Forma en que están ordenadas las unidades.

Componen el organismo y la relación que guardan sus unidades.

Las unidades administrativas implican:

Órganos

Puestos

Plazas

Niveles jerárquicos

Establecimiento de jerarquías

Enfermeras y enfermeros especializados

Jefes de unidad o de servicio

Enfermeras y enfermeros generales

Auxiliares de enfermería

Asistentes de paciente

DESCRIPCIÓN DE PUESTOS

Supervisora

Supervisa al personal

Delega las funciones

Jefa de servicio

Supervisión y control del personal

Enfermeros y enfermeras

Realizan funciones diversas

Auxiliares de enfermería

Procedimientos más simples