

Nombre del alumno: Luis Humberto Ortiz Escobar

Nombre del profesor: Lic. Ervin Silvestre Castillo

**Licenciatura: 9° cuatrimestre “A” Lic. En enfermería
escolarizado**

Materia: prácticas profesionales

Nombre del trabajo:

Mapa conceptual:
“Anatomía topográfica”

ANATOMÍA TOPOGRÁFICA

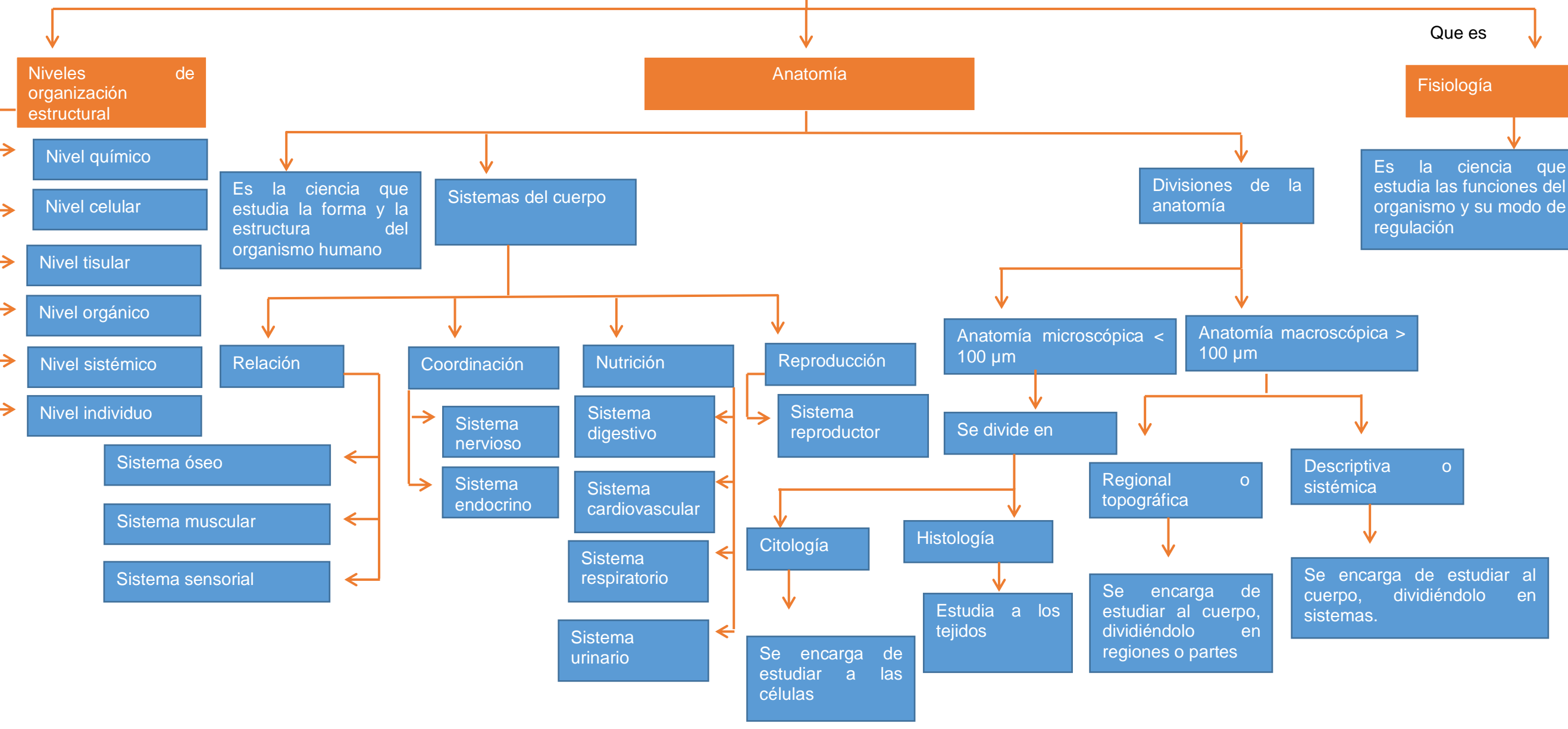

ANATOMÍA TOPOGRÁFICA

