Nombre del alumno:

María Victoria Calderón Vázquez

Nombre del profesor:

Lic. Romelia de León

Licenciatura:

Lic. Enfermería, 6to cuatrimestre

Materia:

Enfermería del adulto

Nombre del trabajo:

Mapa conceptual:

"Problemas oculares"

Frontera Comalapa, Chiapas a 12 de junio del 202

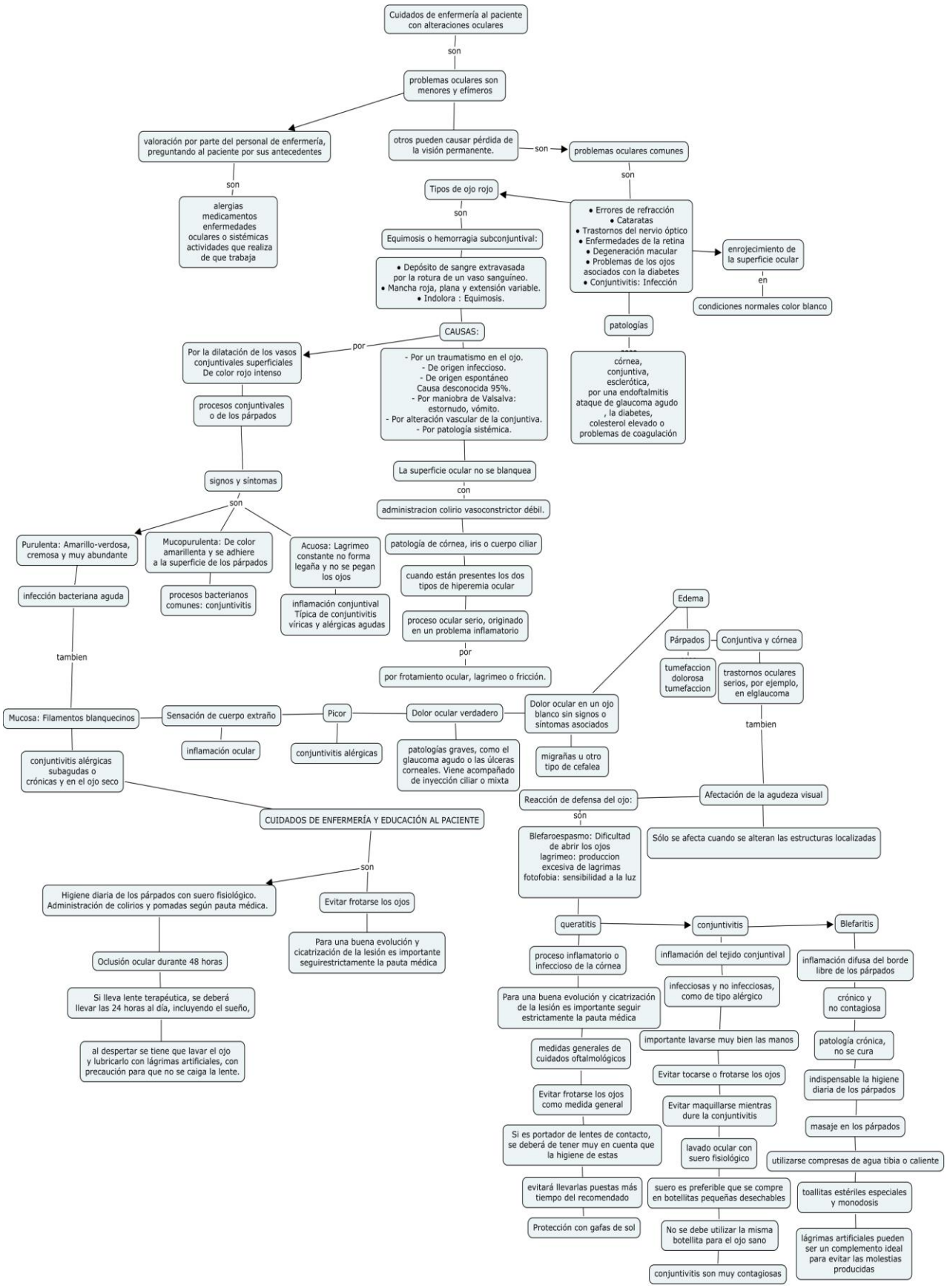
Cuidados de enfermería al paciente con alteraciones oculares
son
problemas oculares son menores y efímeros
valoración por parte del personal de enfermería, preguntando al paciente por sus antecedentes
son
alergias
medicamentos
enfermedades oculares o sistémicas
actividades que realiza de que trabaja
otros pueden causar pérdida de la visión permanente.
son
problemas oculares comunes
son
• Errores de refracción
• Cataratas
• Trastornos del nervio óptico
• Enfermedades de la retina
• Degeneración macular
• Problemas de los ojos asociados con la diabetes
• Conjuntivitis: Infección
enrojecimiento de la superficie ocular
en
condiciones normales color blanco
patologías
córnea,
conjuntiva,
esclerótica,
por una endoftalmitis
ataque de glaucoma agudo
, la diabetes,
colesterol elevado o
problemas de coagulación
Tipos de ojo rojo
son
Equimosis o hemorragia subconjuntival:
• Depósito de sangre extravasada por la rotura de un vaso sanguíneo.
• Mancha roja, plana y extensión variable.
• Indolora : Equimosis.
CAUSAS:
por
Por la dilatación de los vasos conjuntivales superficiales
De color rojo intenso
procesos conjuntivales o de los párpados
- Por un traumatismo en el ojo.
- De origen infeccioso.
- De origen espontáneo
Causa desconocida 95%.
- Por maniobra de Valsalva: estornudo, vómito.
- Por alteración vascular de la conjuntiva.
- Por patología sistémica.
La superficie ocular no se blanquea
con
administracion colirio vasoconstrictor débil.
patología de córnea, iris o cuerpo ciliar
cuando están presentes los dos tipos de hiperemia ocular
proceso ocular serio, originado en un problema inflamatorio
por
por frotamiento ocular, lagrimeo o fricción.
signos y síntomas
son
Purulenta: Amarillo-verdosa, cremosa y muy abundante
infección bacteriana aguda
Mucopurulenta: De color amarillenta y se adhiere a la superficie de los párpados
procesos bacterianos comunes: conjuntivitis
Acuosa: Lagrimeo constante no forma legaña y no se pegan los ojos
inflamación conjuntival
Típica de conjuntivitis víricas y alérgicas agudas
tambien
Mucosa: Filamentos blanquecinos
conjuntivitis alérgicas subagudas o crónicas y en el ojo seco
Sensación de cuerpo extraño
inflamación ocular
Picor
conjuntivitis alérgicas
Dolor ocular verdadero
patologías graves, como el glaucoma agudo o las úlceras corneales. Viene acompañado de inyección ciliar o mixta
Dolor ocular en un ojo blanco sin signos o síntomas asociados
migrañas u otro tipo de cefalea
Edema
Párpados
tumefaccion dolorosa
tumefaccion
Conjuntiva y córnea
trastornos oculares serios, por ejemplo, en elglaucoma
tambien
Afectación de la agudeza visual
Sólo se afecta cuando se alteran las estructuras localizadas
Reacción de defensa del ojo:
son
Blefaroespasmo: Dificultad de abrir los ojos
lagrimeo: produccion excesiva de lagrimas
fotofobia: sensibilidad a la luz
queratitis
proceso inflamatorio o infeccioso de la córnea
Para una buena evolución y cicatrización de la lesión es importante seguir estrictamente la pauta médica
medidas generales de cuidados oftalmológicos
Evitar frotarse los ojos como medida general
Si es portador de lentes de contacto, se deberá de tener muy en cuenta que la higiene de estas
evitará llevarlas puestas más tiempo del recomendado
Protección con gafas de sol
conjuntivitis
inflamación del tejido conjuntival
infecciosas y no infecciosas, como de tipo alérgico
importante lavarse muy bien las manos
Evitar tocarse o frotarse los ojos
Evitar maquillarse mientras dure la conjuntivitis
lavado ocular con suero fisiológico
suero es preferible que se compre en botellitas pequeñas desechables
No se debe utilizar la misma botellita para el ojo sano
conjuntivitis son muy contagiosas
Blefaritis
inflamación difusa del borde libre de los párpados
crónico y no contagiosa
patología crónica, no se cura
indispensable la higiene diaria de los párpados
masaje en los párpados
utilizarse compresas de agua tibia o caliente
toallitas estériles especiales y monodosis
lágrimas artificiales pueden ser un complemento ideal para evitar las molestias producidas
CUIDADOS DE ENFERMERÍA Y EDUCACIÓN AL PACIENTE
son
Higiene diaria de los párpados con suero fisiológico. Administración de colirios y pomadas según pauta médica.
Oclusión ocular durante 48 horas
Si lleva lente terapéutica, se deberá llevar las 24 horas al día, incluyendo el sueño,
al despertar se tiene que lavar el ojo y lubricarlo con lágrimas artificiales, con precaución para que no se caiga la lente.
Evitar frotarse los ojos
Para una buena evolución y cicatrización de la lesión es importante seguirestrictamente la pauta médica