

Nombre del alumno:

Lorena Marisela Vázquez Gómez.

Nombre del profesor:

Romelia de león mendez.

Licenciatura:

Enfermería.

Materia:

Enfermería del adulto.

Nombre del trabajo:

Cuadro sinóptico:

“cuidados de enfermería en pacientes oncológicos”



Cuidados de enfermería en pacientes oncológicos

Cáncer

Es un término genérico que designa un amplio grupo de enfermedades que pueden afectar cualquier órgano del cuerpo.

También se denominan tumores malignos o neoplasias malignas.

Control de cáncer.

se refiere al conjunto de estrategias destinadas a reducir la carga que produce la enfermedad en una sociedad

El control del cáncer involucra acciones aplicables a diferentes niveles y escalas; ellas van desde la promoción y prevención a través del control de factores de riesgo y el estímulo para una vida saludable hasta los cuidados paliativos en personas que enfrentan una enfermedad avanzada.

Formas metastático

las células tumorales pueden infiltrar los vasos linfáticos de los tejidos, diseminarse a los ganglios linfáticos y, sobre pasar esta barrera, penetran en la circulación sanguínea, después de lo cual queda abierto virtualmente el camino a cualquier órgano.

Radioterapia

es el uso médico de radiaciones ionizantes para destruir células malignas

Se aplica sobre un área afectada por el cáncer, ya sea que este sea visible en el momento del tratamiento o haya sido extirpado con cirugía o reducido con tratamiento sistémico.

Quimioterapia

Se denomina así al tratamiento constituido por uno o más agentes citotóxicos con efecto antineoplásico.

La mayoría de estos desaparecen gradualmente al finalizar el tratamiento, aunque en ocasiones pueden producirse daños permanentes, principalmente a nivel del corazón (miocardiopatías) o de los órganos reproductores (esterilidad).

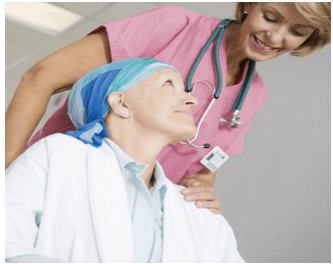

Cuidados de enfermería en pacientes oncológicos

Datos objetivos.

Fatiga.

➤Agitación.

➤ Respuestas mediadas por el sistema nervioso simpático (Temperatura, cambios en la posición corporal)

. ➤Disminución de la presión arterial.

➤Disminución de la presión y del volumen del pulso.

➤Disminución del turgor de la piel y lengua.

➤Disminución de la diuresis.

➤Disminución del llenado venoso.

➤Sequedad de las membranas mucosas.

➤Sequedad de la piel.

➤Alteración del hematocrito.

➤Aumento de la temperatura corporal.

➤Aumento de la frecuencia del pulso.

➤Aumento de la concentración de la orina.

➤Peso corporal inferior en un 20% a su peso ideal.

➤Palidez de las membranas mucosas.

➤Bajo tono muscular.

➤Halitosis.

➤Flatulencias.

➤Vómitos.

➤Masa abdominal palpable

. ➤Aumento del perímetro abdominal.

➤Hemorragia. ➤

Fragilidad capilar.

➤Tiempo de tromboplastina parcial anormal.

➤Tiempo de protrombina anormal.

➤ Procedimiento invasivo. ➤ Factor mecánico (Presión).

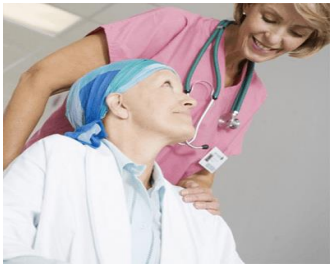

Cuidados de enfermería en pacientes oncológicos

Datos objetivos.

- Dolor abdominal.
- Alteración de la capacidad para seguir con las actividades previas.
- Conducta defensiva.
- Irritabilidad.
- Observación de conductas de protección.
- Reducción de la interacción con los demás.
- Centrar la atención en sí mismo.
- Respuestas mediadas por el sistema nervioso simpático (Frío, hipersensibilidad).
- Informes verbales de dolor.
- Informes de preocupación por sobrecargar al cuidador.
- Informes de tristeza profunda.
- Informes de temor al dolor y sufrimiento relacionado con la agonía



Cuidados de enfermería en pacientes oncológicos

Intervenciones de enfermería

Realice una valoración exhaustiva del dolor que incluya la localización, características, aparición / duración, frecuencia, calidad, intensidad o severidad del dolor y factores desencadenantes. Observe claves no verbales

2. Administración de analgésicos
3. Compruebe el historial de alergias a medicamentos.
4. Controle los signos vitales antes y después de la administración de los analgésicos.
5. Administre el analgésico prescrito (opioides, no opioides o antiinflamatorios no esteroides).
6. Administre los analgésicos a la hora adecuada para evitar picos y valles de la analgesia, especialmente con el dolor severo. Administre adyuvantes para potenciar la analgesia.
7. Sedación consciente
9. Disminución de la ansiedad
10. Manejo de líquidos
11. Monitorización de líquidos
12. Monitorización nutricional
13. Manejo de la nutrición.
14. Manejo de las náuseas
15. Manejo de la hipoglucemia
16. Control de infecciones
17. Manejo de la anafilaxia
18. Prevención de las úlceras por presión
19. Protección contra las infecciones
20. Manejo del estreñimiento
21. Apoyo emocional