

Nombre del alumno:

Nancy Esmeralda Ventura Jiménez

Nombre del profesor:

Lic. Ludvi Isabel Ortiz Pérez

Licenciatura:

Enfermería

Materia:

Enfermería gerontogeriatrica

Nombre del trabajo:

Mapa conceptual del tema:

“VALORACIÓN GERIÁTRICA INTEGRAL”

Frontera Comalapa, Chiapas a 17 de mayo de 2020

VALORACIÓN GERIÁTRICA INTEGRAL (VGI)

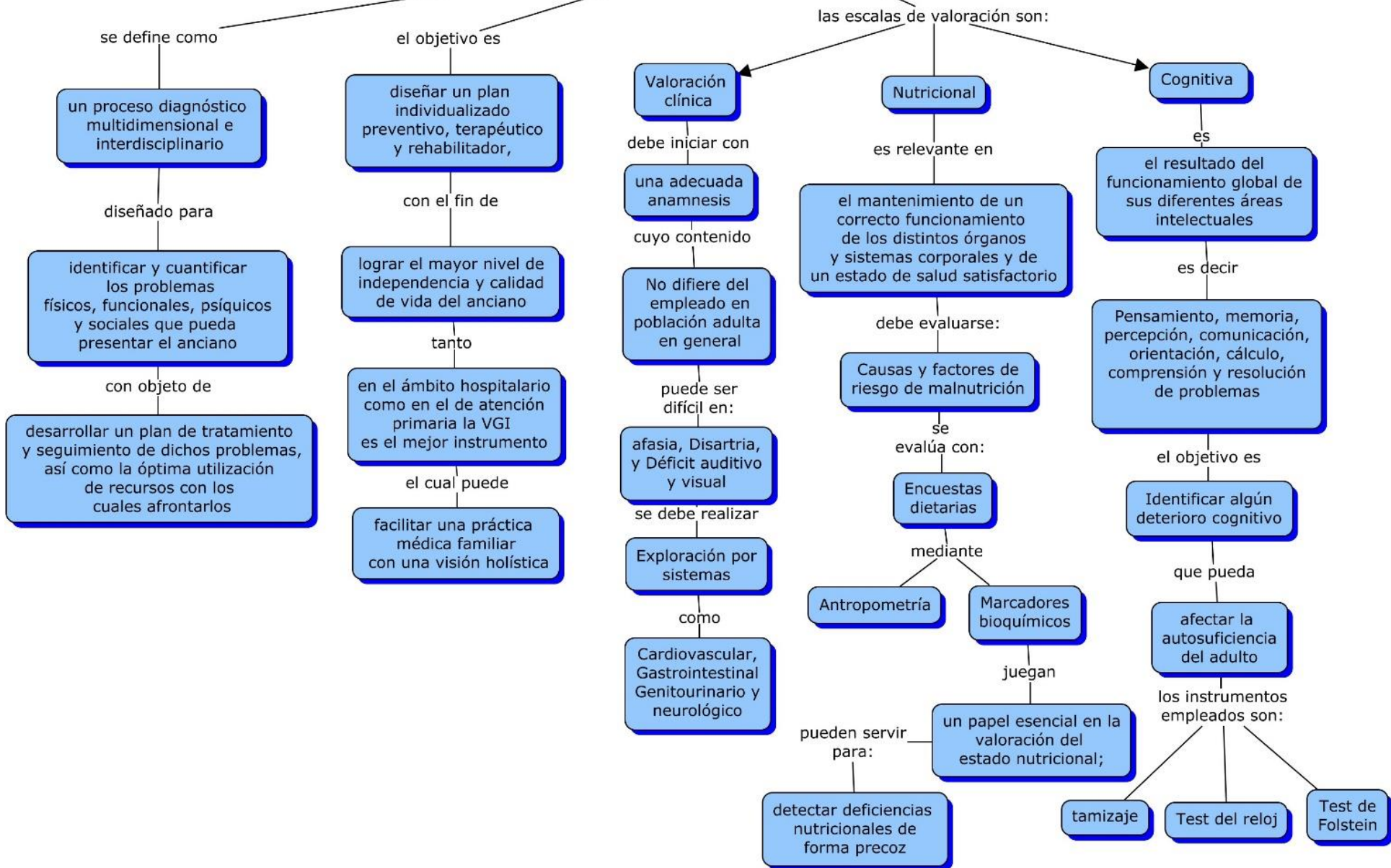

VALORACIÓN GERIÁTRICA INTEGRAL (VGI)

las escalas de valoración son:

Afectiva

es una

Característica determinante de la salud y calidad de vida del anciano

su objetivo es

Identificar y cuantificar posibles trastornos

los problemas más comunes son:

Depresión y ansiedad

La detección puede ser difícil por:

Negar sus sentimientos

Funcional

la importancia radica

que los ancianos con alteraciones en la funcionalidad tienen mayor posibilidad de ser institucionalizados

los Componentes de la funcionalidad son:

actividades básicas de la vida diaria (ABVD)

actividades instrumentales de la vida diaria (AIVD)

capacidad de movilidad

Para ello se emplean: Índice de Barthel

psicosocial

la evaluación del entorno familiar, las redes de apoyo y los recursos del paciente

se indaga en:

Cuidadores del adulto mayor

evalúa

Condiciones de vivienda

Recursos económicos

Acceso a servicios de salud