Nombre del alumno: Karina Muñoz Ross

Nombre del profesor: LUDBI ISABEL ORTIZ PEREZ

Licenciatura: Enfermería

Materia: Salud publica

Nombre del trabajo:

Mapa Conceptual:

"Bases conceptuales de enfermería comunitaria"

Frontera Comalapa, Chiapas a 11 de julio del 2020

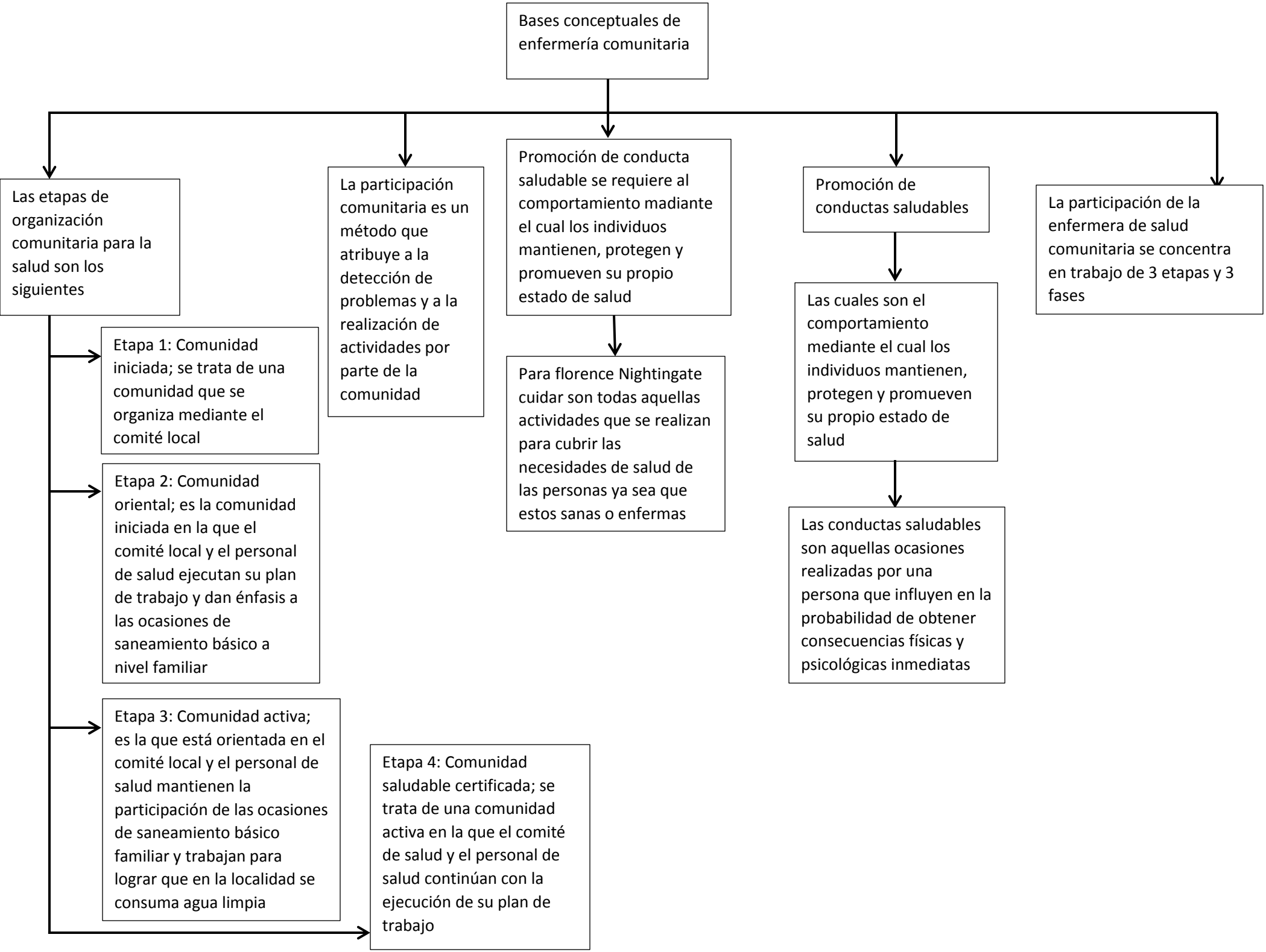
Bases conceptuales de enfermería comunitaria
Las etapas de organización comunitaria para la salud son los siguientes
Etapa 1: Comunidad iniciada; se trata de una comunidad que se organiza mediante el comité local
Etapa 2: Comunidad oriental; es la comunidad iniciada en la que el comité local y el personal de salud ejecutan su plan de trabajo y dan énfasis a las ocasiones de saneamiento básico a nivel familiar
Etapa 3: Comunidad activa; es la que está orientada en el comité local y el personal de salud mantienen la participación de las ocasiones de saneamiento básico familiar y trabajan para lograr que en la localidad se consuma agua limpia
Etapa 4: Comunidad saludable certificada; se trata de una comunidad activa en la que el comité de salud y el personal de salud continúan con la ejecución de su plan de trabajo
La participación comunitaria es un método que atribuye a la detección de problemas y a la realización de actividades por parte de la comunidad
Promoción de conducta saludable se requiere al comportamiento madiante el cual los individuos mantienen, protegen y promueven su propio estado de salud
Para florence Nightingate cuidar son todas aquellas actividades que se realizan para cubrir las necesidades de salud de las personas ya sea que estos sanas o enfermas
Promoción de conductas saludables
Las cuales son el comportamiento mediante el cual los individuos mantienen, protegen y promueven su propio estado de salud
Las conductas saludables son aquellas ocasiones realizadas por una persona que influyen en la probabilidad de obtener consecuencias físicas y psicológicas inmediatas
La participación de la enfermera de salud comunitaria se concentra en trabajo de 3 etapas y 3 fases