Nombre del alumno: Yoana Itzel Gutiérrez Álvarez

Nombre del profesor: Ludbi Isabel Ortiz Pérez

Licenciatura: Enfermería 3er cuatrimestre

Materia: Salud publica

Nombre del trabajo: Mapa conceptual

Nombre del tema:

"Comunidad participante"

Frontera Comalapa, Chiapas a 17 de Mayo del 2020

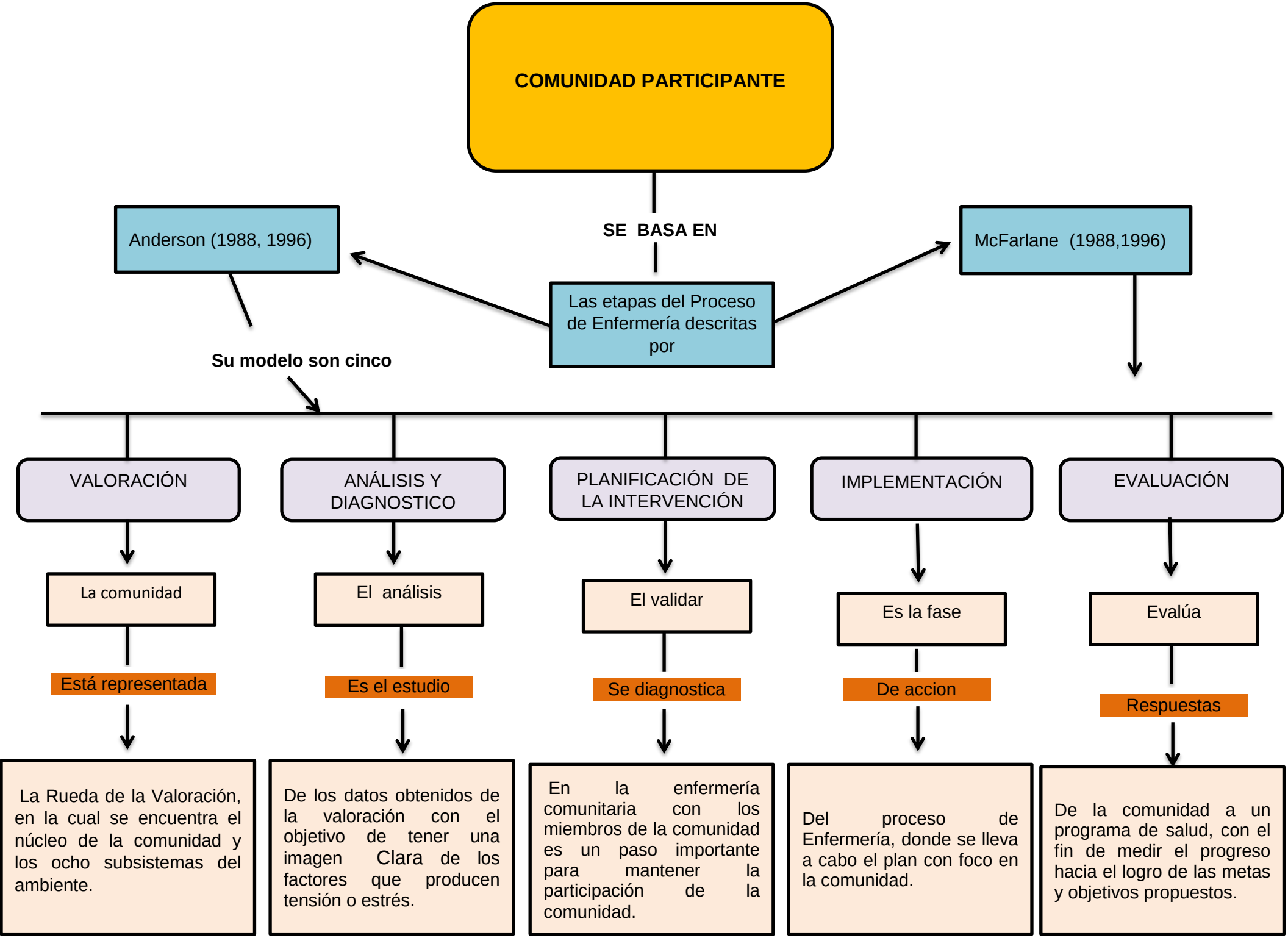
COMUNIDAD PARTICIPANTE
SE BASA EN
Las etapas del Proceso de Enfermería descritas por
Anderson (1988, 1996)
McFarlane (1988,1996)
Su modelo son cinco
VALORACIÓN
ANÁLISIS Y DIAGNOSTICO
PLANIFICACIÓN DE LA INTERVENCIÓN
IMPLEMENTACIÓN
EVALUACIÓN
La comunidad
El análisis
El validar
Es la fase
Evalúa
Está representada
Es el estudio
Se diagnostica
De accion
Respuestas
La Rueda de la Valoración, en la cual se encuentra el núcleo de la comunidad y los ocho subsistemas del ambiente.
De los datos obtenidos de la valoración con el objetivo de tener una imagen Clara de los factores que producen tensión o estrés.
En la enfermería comunitaria con los miembros de la comunidad es un paso importante para mantener la participación de la comunidad.
Del proceso de Enfermería, donde se lleva a cabo el plan con foco en la comunidad.
De la comunidad a un programa de salud, con el fin de medir el progreso hacia el logro de las metas y objetivos propuestos.

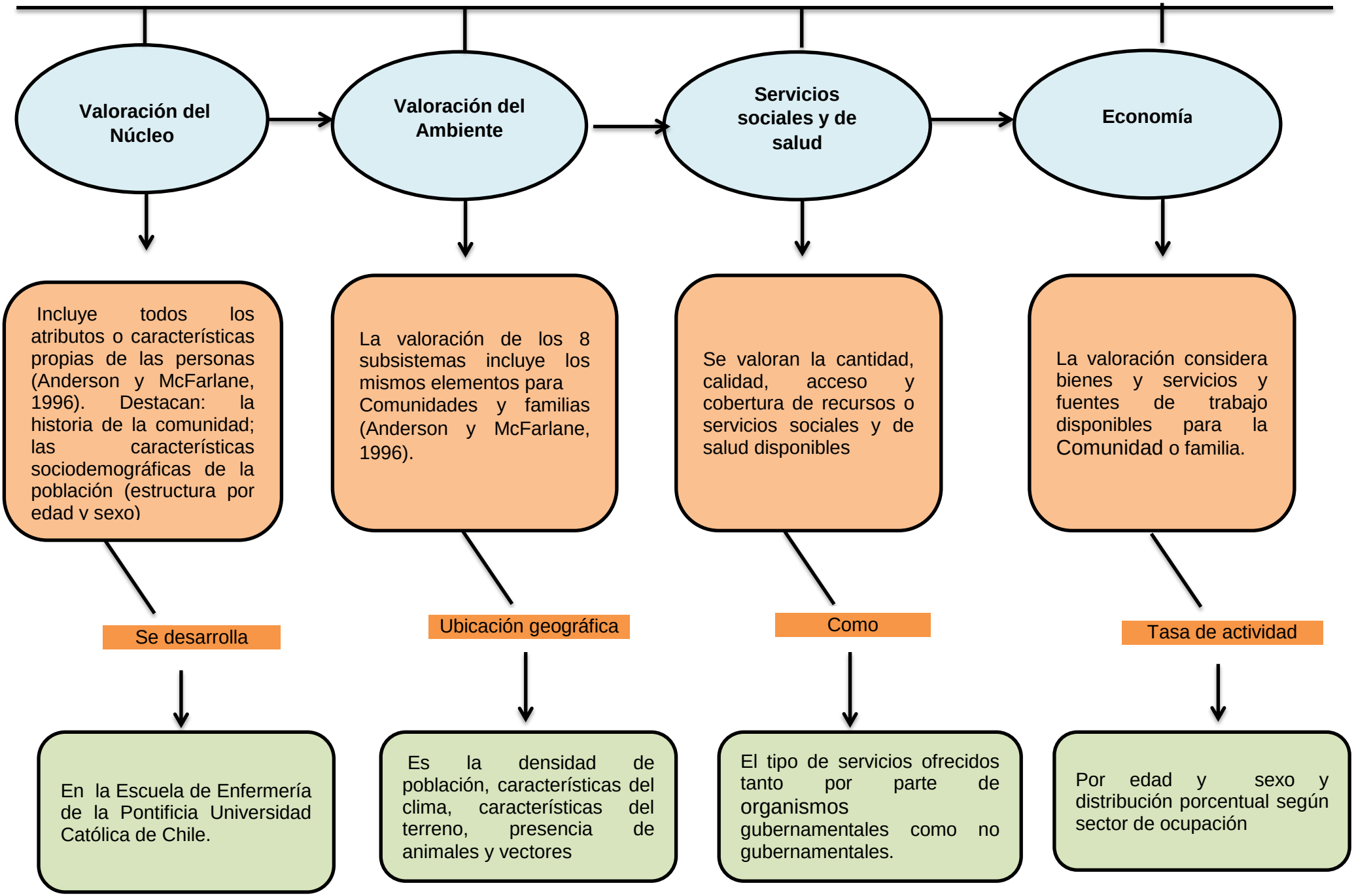
Valoración del Núcleo
Valoración del Ambiente
Servicios sociales y de salud
Economía
Incluye todos los atributos o características propias de las personas (Anderson y McFarlane, 1996). Destacan: la historia de la comunidad; las características sociodemográficas de la población (estructura por edad y sexo)
La valoración de los 8 subsistemas incluye los mismos elementos para Comunidades y familias (Anderson y McFarlane, 1996).
Se valoran la cantidad, calidad, acceso y cobertura de recursos o servicios sociales y de salud disponibles
La valoración considera bienes y servicios y fuentes de trabajo disponibles para la Comunidad o familia.
Se desarrolla
Ubicación geográfica
Como
Tasa de actividad
En la Escuela de Enfermería de la Pontificia Universidad Católica de Chile.
Es la densidad de población, características del clima, características del terreno, presencia de animales y vectores
El tipo de servicios ofrecidos tanto por parte de organismos gubernamentales como no gubernamentales.
Por edad y sexo y distribución porcentual según sector de ocupación